

**PORT**

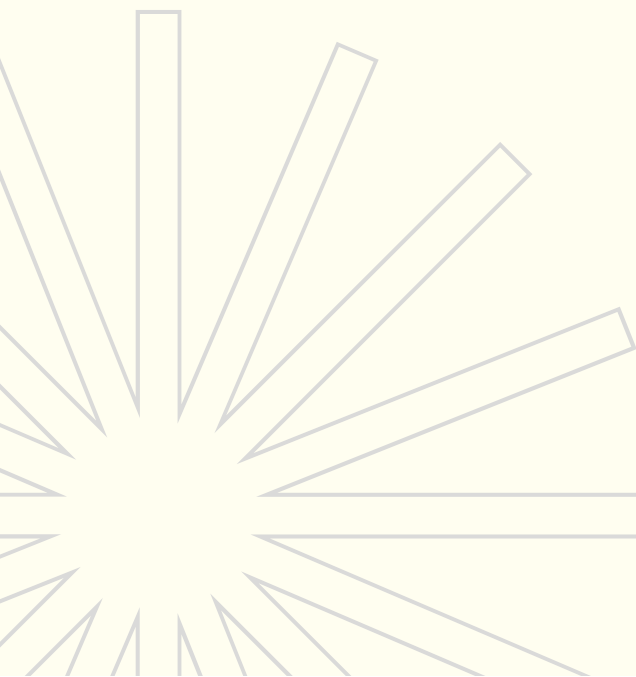
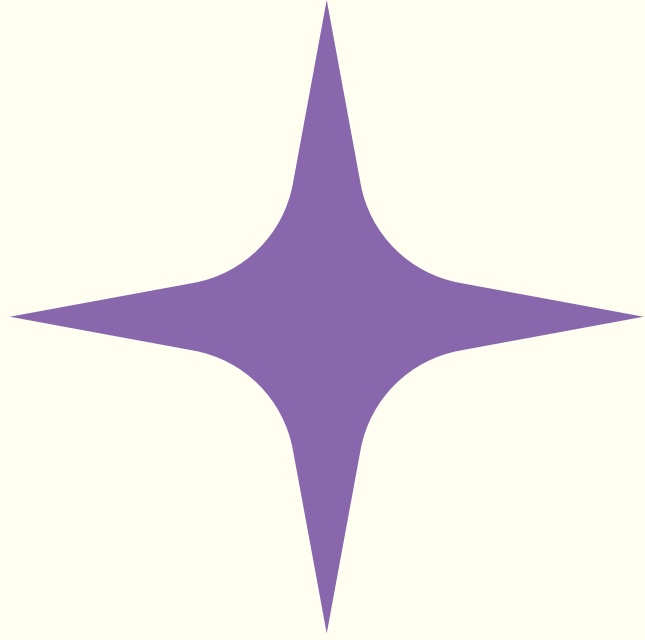

**FOLIO**

**W  
O  
R  
K**

—  
*Design*  
—

**SAM  
PLES**



# DRAWING & DESIGN

## POSTER & INFOGRAPHIC

**TKPark** LIFELONG EDUCATION SWU

### Note it! บันทึกไว้ได้ประโยชน์ X

### บอร์ดเกมได้มากกว่าความสุข

มาร่วมกันพูดคุย แลกเปลี่ยนเรียนรู้ และออกแบบสมุดโน้ตทำมือให้สุดปังกันเถอะ!

วันเสาร์ที่ 2 เมษายน พ.ศ. 2565  
ณ อุทยานการเรียนรู้ TK Park @ ลานสานฝัน Open Square ศูนย์การค้าเซ็นทรัลเวิลด์ ชั้น 8 Dazzle Zone เวลา 11:30 - 16:30 น.

**เปิดรับสมัครแล้ว!**  
ตั้งแต่วันนี้ - 31 มีนาคม 2565

**\*\*เงื่อนไข\*\***  
มีการเสียค่าเข้าใช้บริการ ณ อุทยานการเรียนรู้ TK Park เป็นจำนวนเงิน 20 บาท



สแกน QR CODE เพื่อสมัครเข้าร่วมกิจกรรม



# LLE PODCAST

Episode : ความเหลื่อมล้ำทางการศึกษา



**คณะศึกษาศาสตร์**  
มหาวิทยาลัยศรีนครินทรวิโรฒ

### กำหนดการงานปฐมนิเทศคณะศึกษาศาสตร์

**กิจกรรมย่อยที่ 1 : การเตรียมความพร้อม "จอยังสุข"**  
12.30 - 13.00 น. ลงทะเบียนเข้าร่วมโครงการผ่านโปรแกรม Zoom  
13.00 - 13.30 น. พิธีเปิดงาน โครงการปฐมนิเทศนิเทศ  
13.30 - 16.00 น. การบรรยาย เรื่อง "รู้ถึงคุณค่าของชีวิต" โดย ครูสุวิทย์ เต็มดวง และเรื่อง "ครูผู้ได้พบประสบการณ์จริงและได้เจ๋งจากภารกิจ" โดย อาจารย์ ดร.วิกรม สันทรภักดี

**กิจกรรมย่อยที่ 2 : พิธีแสดงศักยภาพของนิสิตโครงการฯ และสถานศึกษา**  
16.00 - 16.10 น. ชิงเงินรางวัล โดย คณะศึกษาศาสตร์  
16.10 - 16.30 น. พิธีปิดงานย่อย  
16.30 - 16.40 น. ชิงแชมป์ปฐมนิเทศด้วยคำขวัญสั้นๆ  
ผู้ทรงเป็นครูวิชาชีพที่ดีที่สุดในปีนี้ "นักปราชญ์ผู้ทรงศีล"  
- อธิการบดี  
5 แดงความภาคภูมิใจของอาจารย์  
ด้วยการส่งข้อความจากไลน์ถึงอาจารย์ในรูปแบบออนไลน์  
16.40 - 17.00 น. ชมวีดิทัศน์ความทรงจำจากวันพิเศษวันแรก / ปิดงาน



**คณะศึกษาศาสตร์**  
มหาวิทยาลัยศรีนครินทรวิโรฒ

### ขอเชิญชวนบุคลากรและนิสิตเข้าร่วมงานปฐมนิเทศนิเทศคณะศึกษาศาสตร์ (ระดับปริญญาตรี) ประจำปีการศึกษา 2564

วันที่ 18 กุมภาพันธ์ 2565 เวลา 12.30 - 17.00 น.  
รูปแบบออนไลน์ผ่านโปรแกรม Zoom  
Meeting ID: 885 5798 5691  
Passcode: 091667

**กำหนดการ**

**กิจกรรมย่อยที่ 1 : การเตรียมความพร้อม "จอยังสุข"**  
12.30 - 13.00 น. ลงทะเบียนเข้าร่วมโครงการผ่านโปรแกรม Zoom  
13.00 - 13.30 น. พิธีเปิดงาน โดย คณะศึกษาศาสตร์  
13.30 - 16.00 น. การบรรยาย เรื่อง "รู้ถึงคุณค่าของชีวิต" โดย ครูสุวิทย์ เต็มดวง และเรื่อง "ครูผู้ได้พบประสบการณ์จริงและได้เจ๋งจากภารกิจ" โดย อาจารย์ ดร.วิกรม สันทรภักดี

**กิจกรรมย่อยที่ 2 : พิธีแสดงศักยภาพของนิสิตโครงการฯ และสถานศึกษา**  
16.00 - 16.10 น. ชิงเงินรางวัล โดย คณะศึกษาศาสตร์  
16.10 - 16.30 น. พิธีปิดงานย่อย  
16.30 - 16.40 น. ชิงแชมป์ปฐมนิเทศด้วยคำขวัญสั้นๆ  
ผู้ทรงเป็นครูวิชาชีพที่ดีที่สุดในปีนี้ "นักปราชญ์ผู้ทรงศีล"  
- อธิการบดี  
5 แดงความภาคภูมิใจของอาจารย์  
ด้วยการส่งข้อความจากไลน์ถึงอาจารย์ในรูปแบบออนไลน์  
16.40 - 17.00 น. ชมวีดิทัศน์ความทรงจำจากวันพิเศษวันแรก / ปิดงาน

สอบถามข้อมูลเพิ่มเติม  
Facebook: @นิเทศศึกษาศาสตร์ สวส  
Instagram: @smoeduswunofficial  
Twitter: @EDUSMO\_SWU

### โครงการพัฒนาศักยภาพนิสิต การศึกษาตลอดชีวิต ปีการศึกษา 2565

ณ ศูนย์พัฒนาบุคลากรทางการศึกษา อุทยานการเรียนรู้ TK Park ชั้น 8 เซ็นทรัลเวิลด์ แขวงลาดพร้าว กรุงเทพมหานคร

**14-15 มกราคม 2566**



**วิธีการเดินทางไปยังสถานที่จัดโครงการ มี 2 วิธี ดังนี้!**

- รถไฟฟ้าสายสีส้ม** ไปจนถึงสถานีหลักสอง -> เดินไปป้ายรถเมล์ตรงข้ามเดอะสกายทรี
  - นั่งรถเมล์สาย 547(ปอ.), 7, 7(ปอ.), 80, 80 (ปอ.), 81, 84 n, 84, 157, 165, 91ก, 199 (10 ปี)
  - ลงป้ายรถเมล์ตรงข้ามเดอะสกายทรี
  - เดินไปเดอะพรอมเทเน 102 หรือซอยพรอมเทเน 100 ประมาณ 500 เมตรเสร็จจุดหมาย
- รถไฟฟ้าสายสีส้ม** ไปจนถึงสถานีหลักสอง -> เดินไปเดอะสกายทรีตรงข้ามเดอะสกายทรี
  - นั่ง Taxi ไปซอยพรอมเทเน 100 หรือ ซอยพรอมเทเน 102 ประมาณ 450 เมตรเสร็จจุดหมาย

**\*\*นิสิตรับผิดชอบค่าใช้จ่ายในการเดินทางของตัวเอง\*\***

### โครงการพัฒนาศักยภาพนิสิตการศึกษาตลอดชีวิต ปีการศึกษา 2565

# CHECK LIST

อุปกรณ์ที่ต้องเตรียมมีอะไรบ้าง?

- เสื้อผ้า (เสื้อ ED ทางเทศบาล และชุดพละ)
- ข้าวของเครื่องใช้ส่วนตัว
- ยาประจำตัว
- ยาแก้ปวด
- หมอน + ผ้าห่ม (ทางค่ายมีให้คนละ 1 ชุด)
- ปลั๊กสามตา
- อุปกรณ์เครื่องเขียน

**หมายเหตุ**  
วันที่ 14 ม.ค. 66 ใส่เสื้อ ED และกางเกงสุภาพ  
วันที่ 15 ม.ค. 66 ใส่ชุดพละ  
• สำหรับนิสิตที่ไม่ใช่เสื้อ ED สามารถใส่เสื้อเอกรศึกษาตลอดชีวิตได้ หรือหากไม่มีก็ทาสอง สามารถใส่เสื้อคอปกสีขาวและกางเกงสุภาพแทนได้  
• หมอนและผ้าห่มทางค่ายจัดเตรียมไว้ให้คนละ 1 ชุด แต่นิสิตสามารถนำของของตัวเองมาเพิ่มได้  
\*\*ทุกชุดที่นิสิตนำไปต้องเป็นชุดสุภาพ และสะดวกต่อการทำกิจกรรม\*\*

**แอดวอร์ช 14-15 มกราคม 2566**

## 5 แอปพลิเคชันน่าสนใจสำหรับผู้สูงอายุ



- Young Happy** เป็นแอปพลิเคชันที่ช่วยผู้สูงอายุในการดูแลสุขภาพจิตและอารมณ์ โดยมีการพูดคุยและฟังเสียงของผู้สูงอายุ และสามารถเชื่อมต่อกับครอบครัวได้
- Headpace** เป็นแอปพลิเคชันที่ช่วยผู้สูงอายุในการดูแลสุขภาพจิตและอารมณ์ โดยมีการพูดคุยและฟังเสียงของผู้สูงอายุ และสามารถเชื่อมต่อกับครอบครัวได้
- สุขใจวัย** เป็นแอปพลิเคชันที่ช่วยผู้สูงอายุในการดูแลสุขภาพจิตและอารมณ์ โดยมีการพูดคุยและฟังเสียงของผู้สูงอายุ และสามารถเชื่อมต่อกับครอบครัวได้
- สุขภาพดี** เป็นแอปพลิเคชันที่ช่วยผู้สูงอายุในการดูแลสุขภาพจิตและอารมณ์ โดยมีการพูดคุยและฟังเสียงของผู้สูงอายุ และสามารถเชื่อมต่อกับครอบครัวได้

**W  
O  
R  
K**

—  
*Writing*  
—

**SAM  
PLES**

# #HASHTAG AND CAPTION



## ประชาสัมพันธ์กิจกรรม SWU OPEN HOUSE คณะศึกษาศาสตร์

### #EducaceonWorld

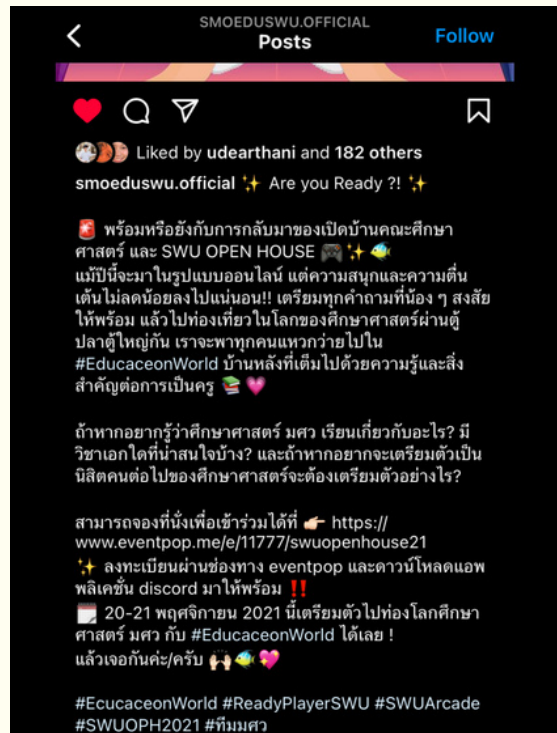

# WORK

**SMO EDU** @EDUSMO\_SWU · 8/11/2564 BE  
 มุขเสี่ยว มุขคม ก็คงมีอยู่เต็มหวัด ๖๖  
 แต่คนที่อยากรักเธอไป'ตลอดชีวิต'อะ มีแค่เราละ 🥰❤️

เตรียมตัวพบกับ 'Psycho Squid' 🦑 จากชาวตลอดชีวิต ! ทุกคำถาม ทุกข้อสงสัย มีคำตอบรอห้อง ๆ อยู่ที่เปิดบ้านตลอดชีวิต มศว แล้ว 📺

#ReadyPlayerSWU #SWUArcade #EducaceonWorld #SWUOPH2021 #ที่มมศว

**SMO EDU** @EDUSMO\_SWU · 5/11/2564 BE  
 "คิดจะพัก คิดถึงคิดแคท"  
 แต่ถ้า "คิดจะเซพขอคำปรึกษา ก็ทักมาหาครูแนะแนวเลย" บ๊วยๆ 🥰

แนะนำปีนี้มาใหม่ 'The purpose Of The guidance' ๖๖ 🦑🦑🦑 มาร่วมกันค้นหาคำตอบเกี่ยวกับเอกจิตวิทยาและการแนะแนวด้วยกันนะ !

#ReadyPlayerSWU #SWUArcade #EducaceonWorld #SWUOPH2021 #ที่มมศว

**SMO EDU** @EDUSMO\_SWU · 8/11/2564 BE  
 21 พฤศจิกายนนี้ เจอกันที่ SWU OPEN HOUSE กับพวกเราเอกการตลอดชีวิต 🦑❤️ ผ่านช่องทาง discord และ facebook live

ย่นได้ที่ [eventpop.me/e/11777/swuope...](https://eventpop.me/e/11777/swuope...) แล้วมาตามล่าความฝัน

**SMO EDU** @EDUSMO\_SWU · 11/11/2564 BE  
 หลงทางต้องใช้แผนที่ 🗺️  
 แต่ถ้าหลงที่ต้องใช้อะไรคะ 🤔👉

นี่! ไม่ต้องไปมีหลงใครแล้ว! ❤️! มาหลงด้วยกันที่ ATLANTIS the LOST EMPIRE 🦑 สำหรับทุกคนที่มีความฝันแต่ยังมีคำถาม พวกเราเอกสังคมจะช่วยเหลือกัน ๆ ไปค้นหาคำตอบเอง 🥰

#ReadyPlayerSWU #SWUArcade #EducaceonWorld #SWUOPH2021 #ที่มมศว

**SMO EDU** @EDUSMO\_SWU · 5/11/2564 BE  
 กิจกรรมสนุก ๆ และเนื้อหาสาระจากเด็กแนะแนวรอน้อง ๆ ทุกคนอยู่ ❤️  
 มาทาคำถามรู้จักกันนะ !

**SMO EDU** @EDUSMO\_SWU · 11/11/2564 BE  
 เอกคู่สังคมคืออะไร? มีแนวทางในการศึกษาจริง? กำลังหลงทางงุนงงสับสนอยู่ที่ไหน รีบมาหาคำตอบด้วยกันเลย 🦑+!

ลงทะเบียนได้ที่ eventpop [eventpop.me/e/11777/swuope...](https://eventpop.me/e/11777/swuope...)

20-21 พฤศจิกายนนี้ ผ่าน discord และ facebook live ❤️

**SMO EDU** @EDUSMO\_SWU · 13/11/2564 BE  
 คำสั่ง Try...catch. มีไว้ดัก Error  
 แต่ถ้ายากดักหัวใจเธอ ต้องใช้อะไรคะ 🥰❤️

เตรียมตัวพบกับเปิดบ้านเอกคอมฯ ภายใต้ธีม 'Player' ! 🦑🦑+ ถ้ามีความฝันอยู่ในมือแล้ว มาให้พวกเราช่วยจับมือนำทางไปสู่ความฝันนั้นนะ 🥰🦑🦑

#ReadyPlayerSWU #SWUArcade #EducaceonWorld #SWUOPH2021 #ที่มมศว

**SMO EDU** @EDUSMO\_SWU · 13/11/2564 BE  
 ถ้าพร้อมที่จะล่าฝันแล้ว ไปลุยกันเลย สามารถลงทะเบียนได้ที่ [eventpop.me/e/11777/swuope...](https://eventpop.me/e/11777/swuope...)

แล้วเตรียมตัวพบกับความรู้ความสนุก เปิดโลกไปกับคณะศึกษาศาสตร์ มศว ผ่านช่องทาง discord และ facebook live 📺 20-21 พฤศจิกายนนี้ 🦑+!

#ReadyPlayerSWU #SWUArcade #EducaceonWorld #SWUOPH2021 #ที่มมศว

# SAMPLES

# CONTENT WRITING



## เขียนรณรงค์ประเด็นสังคม การรักและเคารพในร่างกาย ของตนเองและผู้อื่น



Sirikorn Suvarnnasingha

9 Apr 2564 BE · 🌐

เป็นผู้ชายต้องห้ามไว้ผมยาว  
มีรอยสักเต็มตัวจะดูเป็นคนไม่ดี  
ชุดฟุ้งเหมือนในการ์ตูนมีไว้สำหรับเด็กเท่านั้น  
หน้าอกเล็กห้ามใส่บิกินี  
ถ้าอ้วนห้ามใส่ส้นเด็ดขาด

ใครกันที่เห็นคนกำหนดกฎเกณฑ์เหล่านี้ ?

เราลองเปลี่ยนจากการนั่งจับผิดคนอื่น  
นั่งคิดมาตรฐานในการใช้ชีวิตให้กับคนอื่น  
มาเป็นการทำความเข้าใจ  
และเคารพในการตัดสินใจของคนอื่นจะดีกว่าไหม ?

ไม่มีใครสมควรได้ยินคำว่า 'คุณจะดูดีกว่านั้นะ ถ้าคุณ...'  
เหนื่อยไหม ที่ต้องคาดหวังให้คนอื่นเป็นไปตามที่ตัวเองต้องการ ?  
มีกี่คนที่ต้องสูญเสียความมั่นใจเพียงเพราะคำพูดของคนอื่น  
บาดแผลที่ถูกกรีดให้ลึกมากขึ้นตามจำนวนครั้งที่ได้ยินคำพูดเชิงลบเหล่านั้น

ถ้าสิ่งที่เราเป็น สิ่งที่เราทำ ไม่ได้สร้างความเดือดร้อนให้กับสังคม  
ทำไมเราถึงไม่สามารถเลือกเป็นและเลือกทำในสิ่งที่ตัวเองพึงพอใจได้ละ ?

'ชนรักแร้ที่ฉันมี ฉันไม่อยากโกนแล้วผิดอะไร'  
'ไม่ว่าจะแต่งตัวแบบไหน สวมใส่ bra หรือไม่ คนอื่นก็ไม่มียสิทธิ์มาคุกคามเรา'  
'มีรอยแตกกลายแล้วใส่บิกินีไม่ได้หรือ'  
'ผู้ใหญ่ชอบถามว่าเป็นผู้ชายทำไมไว้ผมยาวละ ตัดสั้นสิ'

ทำไมเราถึงต้องให้ความสำคัญกับเรื่อง My Body My Choice กันนะ ?

เพราะว่า ..

ทุกคนควรมีสิทธิในร่างกายของตัวเอง  
สิทธิที่เป็นของเรา การตัดสินใจเลือกทำสิ่งต่าง ๆ ก็จะต้องเป็นของตัวเอง  
ไม่ใช่สิทธิที่อยู่ภายใต้การครอบงำใด ๆ  
ไม่ว่าจะเป็นค่านิยมของสังคม หรือคำพูดของคนอื่นก็ตาม  
ไม่มีใครสมควรที่จะต้องเปลี่ยนแปลงตัวเอง  
เพียงเพราะโดนกดดันจากค่านิยมของสังคมทั้งนั้น



เราลองมาเริ่มนับ 1 กันใหม่  
เปลี่ยนจากคำต่อนานทาและพูดถึงตัวตนของคนอื่นในเชิงลบ  
มาเป็นการเปิดใจ ให้เกียรติ เคารพ และยอมรับในสิ่งที่คนอื่นเป็นกันเถอะ

และ คุณเองก็ด้วย  
เปลี่ยนจากพลังลบจากคำพูดของคนอื่นที่คอยกัดกินความมั่นใจในตัวเรา  
มาเป็นพลังบวกให้ตัวเรากล้าที่จะเป็นในสิ่งที่ตนเองต้องการต่อไป  
โยนข้อกำหนดกฎเกณฑ์ที่ไม่รู้ว่าใครเป็นคนตั้งเหล่านั้นทิ้งไป  
เริ่มต้นใหม่กับกฎเหล็กข้อเดียว คือ 'ตัวเราสุขใจ โดยไม่ทำให้ใครเดือดร้อนก็พอ'  
ร่างกายของคุณ คุณมีสิทธิ์ที่จะเลือกเอง

My body is my choice ❤️

#MyBodyMyChoiceร่างกายฉันฉันเลือกเอง



## My Body, My Choice ร่างกายฉันฉันเลือกเอง

# COPY WRITING

## Music Description



เขียนโปรโมทคอนเสปต์  
เพลงใหม่ให้กับวงดนตรี

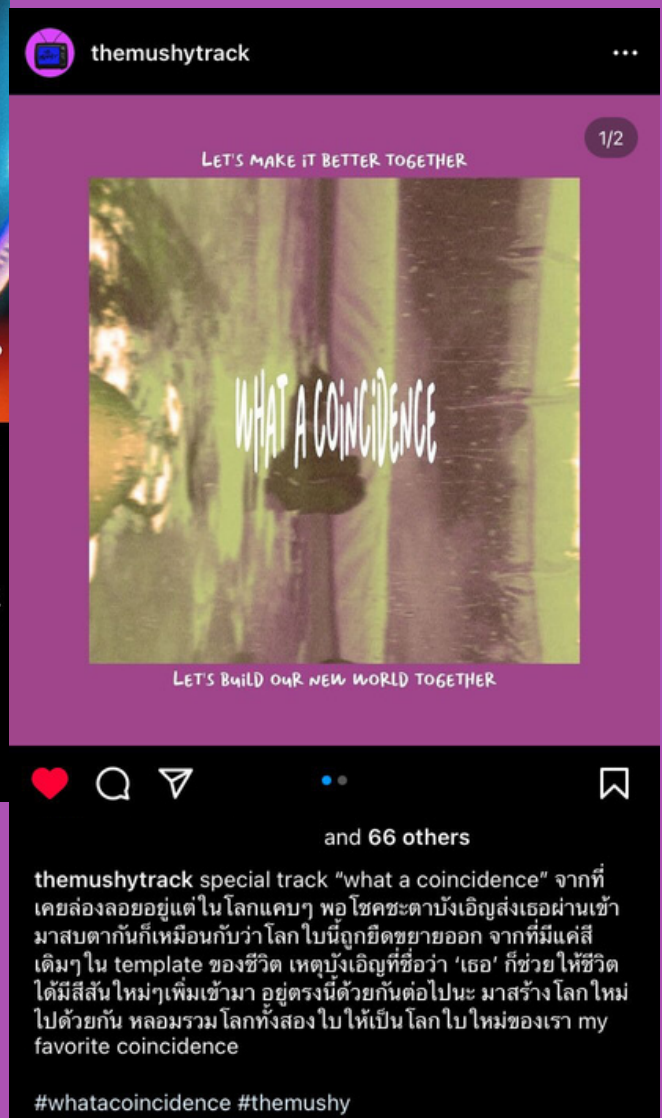
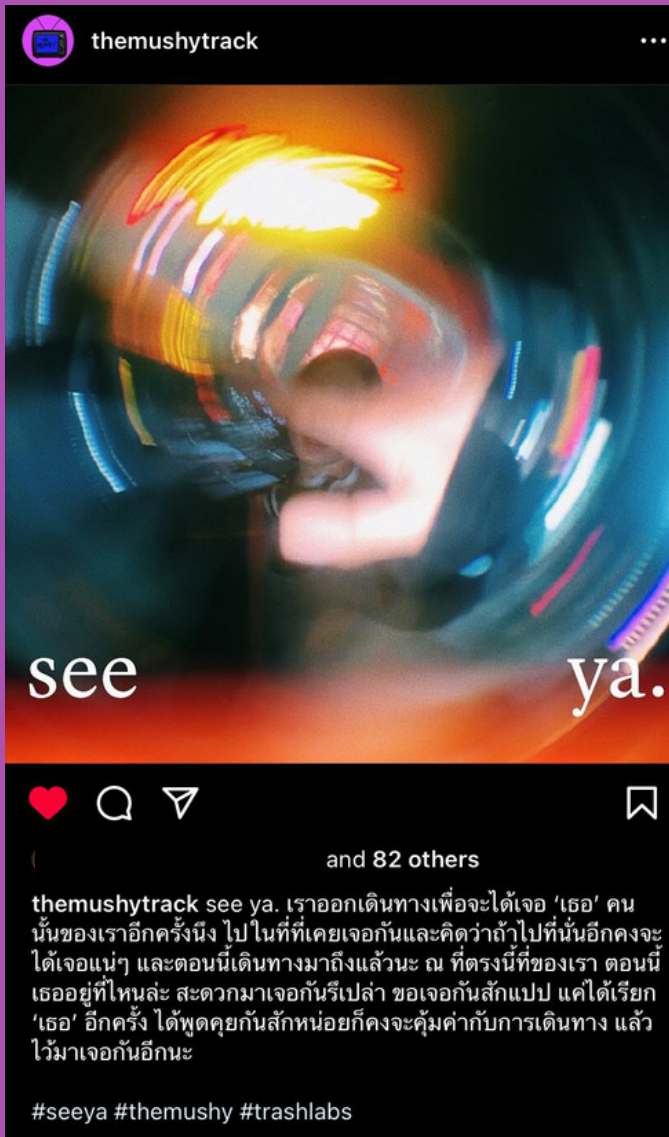

what is the story  
behind the new release?

# PRODUCT REVIEW



## รีวิวและโปรโมทสินค้า บน Instagram



View insights

Boost post



1,472 views

byu144p ใครที่ชอบทำอาหารเอง ออกไปด้านนอกก็ยังทานอาหารฝีมือตัวเองได้นะ 🍷 ใช้กล่องข้าวสุดน่ารัก Namiko จาก @topvalue\_th 🍷 มีสองชั้น ฝาล็อค ขนาดกะทัดรัด น้ำหนักเบา พกพาสะดวก สามารถเก็บอุณหภูมิช่วยเพิ่มการถนอมอาหารได้ แคมการหันมาใช้กล่องข้าวพกพาช่วยลดโลกร้อนอีกด้วย ! Namiko มีให้เลือกทั้งหมด 3 สี ฟิว เขียว ชมพู <https://bit.ly/31nJnnJ> สนใจสั่งซื้อได้ที่ลิงค์นี้เลย 🍷 | #กล่องข้าว #กล่องอาหาร #ปิ่นโต #Namiko #Topvalue

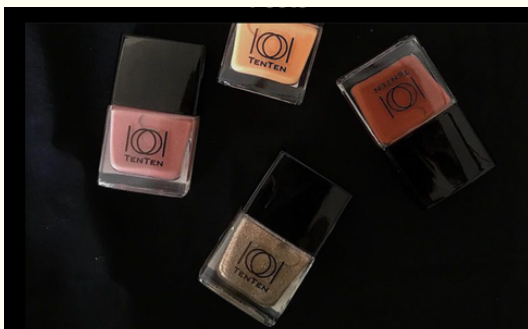

View insights

Boost post



and 320 others

byu144p อยู่บ้านเบื่อๆ มาเติมสีสันให้เล็บกันกับ TEN TEN NAIL COLOUR 🍷 ✨ กล่องสี 4 สีราคาแค่ 100 บาท จากราคาปกติ 144 บาท ! นอกจากจะราคาถูกแล้วยังได้สีอื่นอีกด้วยว่าจะได้สีอะไรบ้าง เหมาะกับช่วงกักตัวอยู่บ้านที่สุด 🍷💕 ชุมนิ่งจะไม่ได้ออกไปเจอใคร แต่ต้องมีเล็บสีสวยๆ ไว้ถ่ายลงสตอรี่นะ ✨ สนใจสั่งซื้อได้ที่ Line : @TENTEN1010 สินค้ามีจำนวนจำกัด ซื้อก่อนได้สุ่มก่อน ! let's gooooo 🍷 | #TENTENกล่องสี #เห็นเห็นกล่องสี #กล่องสี #กล่องสียาทาเล็บ #มิตรรักนักรุ่น



View insights

Boost post



and 338 others

byu144p ช่วงนี้ออกไปด้านนอกบ่อยมาก เจอทั้งฝุ่นลมแดด จนผิวขึ้น+หน้าแห้งลอก ขอกลับมาเยียวยาผิวหน้ากันหน่อย ! เราลองใช้ MACCHA NATURAL DETOXIFYING CLAY MASK มาสิ organic จาก @maccha.official อย่างแรกทีประทับใจคือกลิ่นหอมมาก เป็นกลิ่นชาเขียวเย็นๆ สบายๆ และเนื้อมาสก์ละเอียด เกลี่ยง่ายสุดๆ มาสิตัวนี้นอกจากจะช่วยฟื้นฟูผิวแล้วยังสามารถช่วยทดสอบปัญหาผิวได้ด้วย อย่างของเราผ่านไป 10 นาที ตัวมาสก์บริเวณกรอบหน้าเราแห้งกลายเป็นสีขาว ซึ่งหมายความว่าผิวหน้าบริเวณนั้นขาดความชุ่มชื้น ต้องได้รับการบำรุงเป็นพิเศษ ส่วนตัวเราเป็นคนทีหน้าแห้งและแห้งๆอยู่แล้ว จะเลือกอะไรมาใช้กับหน้าแต่ละทีเลือกยากมากๆ แต่กับ clay mask ตัวนี้คือพอมาสก์เสร็จแล้วไม่ระคายเคืองและไม่แห้งตึงเลย ส่วนบริเวณกรอบหน้าทีแห้งลอกพอหลังจากมาสก์แล้วเรียบเนียนขึ้นอีกด้วย ประทับใจมากๆ ขอทำให้ @tisssha.c มาลองต่อ และขอเชิญชวนเพื่อนๆทุกคนมาทดสอบปัญหาผิวพร้อมกันดูแลผิวหน้าให้สวยด้วย maccha clay mask ไปพร้อมกัน 🍷🍷 | #MACCHACLAYCHALLENGE #MACCHACLAYMASK #มาสก์ทดสอบปัญหาผิว #รักผิวมาสก์มาก #ผิวแห้ง

# PRODUCT REVIEW



## รีวิวและโปรโมทสินค้า บน Instagram

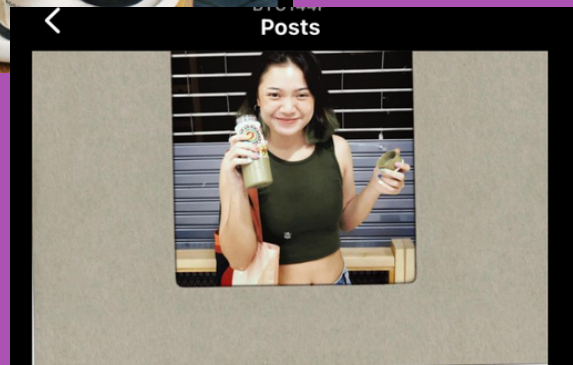

and 424 others

byu144p ออกมาทำธุระด้านนอกช่วงแดดร้อนๆแบบนี้ ขอ  
แวะพักสักนิดที่ Moomin Pop Bubble Tea Bar 🧋❤️  
อากาศจะร้อนแค่นี้ก็ต้องพ่ายแพ้กับความเปรี้ยวจัด  
สดชื่นของ Passion Fruit Pop Smoothie ฟินสุดๆกับน้ำ  
เสาวรสแท้ๆ+ตัวบับเบิลรสผลไม้ ส่วนเมนู Frappe ของเรา  
ต้องยกให้ Brown Sugar Milk Tea Frappe แก้วโปรดที่  
หวานหอมชุ่มฉ่ำหัวใจ ;-)) ยังไม่พอ ขอเติมพลังด้วยไอศกรีมนี้  
องมูมิน 🍦 มีให้เลือกตั้ง 8 รส !! 2 รสโปรดของเราคือ  
Rainbow Sweetheart ชาคูลท์+ปีโป้หนุบหนับ อันดีต่อมา  
เป็นของ 'i'm in love with a pinkish' เต็มความหวานสดชื่น  
ให้ร่างกายด้วยไอศกรีมนมสตอร์วเบอร์รี่แสนอร่อย แต่  
ระหว่างดื่มตามกับความสดชื่นของไอติมและเครื่องดื่มก็อดที่จะ  
ชะงักพรายอากาศร้านเก็บไว้ไม่ได้ เพราะในร้านมีมุมสวยๆ  
ให้ถ่ายรูปเออะเยอะไปหมดเลย 📸 สำหรับใครที่อยู่แถวไอศ  
วะมาเติมพลังกันได้ที่ Moomin Pop Asoke @ mrt  
เพชรบุรี ร้านอยู่ในโครงการ the garden ขอย รพ.จักรวรรดิน  
หรือใกล้ๆกับประตู 5 มศวของพวกเรานั้นเอง เดินทางสะดวก  
มากๆ ! ฮี้นๆ อิ่มอร่อยพร้อมใช้ชีวิตต่อแล้วค่ะ 🍷  
#moominpopbubbleteabar #moominpop  
#moominpopnewmenu #moominpopfrappe  
#moominpopsmoothie #moominpopicecream

View insights

Boost post



and 392 others

byu144p ออกไปด้านนอกแถมช่วยโลกไปด้วย 🌱 ช่วงนี้ไอ  
เทมสำคัญของเราคือขวดน้ำพกพาของ Namiko ดีไซน์น่ารัก  
พกพาสะดวก น้ำหนักเบา พอมิขวดน้ำเป็นของตัวเองแล้วก็  
ช่วยลดขยะพวกแก้วกระดาษ พลาสติก หลอดไปได้เยอะเลย  
และนอกจากจะช่วยเหลือสิ่งแวดล้อมได้แล้ว ขวดน้ำพกพาของ  
Namiko ยังสามารถกักเก็บความร้อนและความเย็นได้ด้วย  
อุณหภูมิที่เก็บได้ตั้งแต่ -20 องศา ไปจนถึง 100 องศาแะะ ใส่  
กาแฟร้อนๆมาก็ไม่ต้องกลัวจะเย็นเร็ว ✨ สามารถสั่งซื้อได้ที่  
นี้เลย <https://bit.ly/31nJnnJ> 🍷💕  
#กล่องข้าว #กล่องข้าวน่ารัก #กล่องอาหาร #Namiko  
#Topvalue

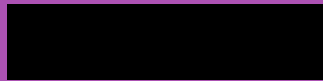

*I am extremely interested in the opening you have for a qualified this position.*

*I have included my portfolio with this cover letter so that you can see examples of my work and consider me for this amazing opportunity.*

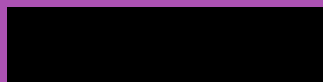

*Sirikorn Suvarnsingha*