

**P**

**REEYAWAT JUNTHAPOOM**

**Portfolio.**

# :Profile



PREEYAWAT JUNTHAPOOM (KATE)  
ปรีญาวัชร จันทภูมิ (เคธ)  
10 June 1999

## CONTACT

 095-1896135

 Preeyachika97@gmail.com

## EDUCATION

2011-2017  
KhonKaenwittayon School , Khon Kaen

2017-2021  
Faculty Of Architecture , Khon Kaen  
University

GPA : 3.39

## INTERESTES

Art                    Design  
Music                Fashion  
Movie                Make up  
Concert              Architectures

## SKILLS

3D Modeling And Drafting



Digital Image And Rendering



Render



Microsoft Office  
Hand Drawing

-Water Color  
-Copic  
-Oil painting

## ABOUT ME

Hi, My name is Preeyawat (KATE) graduated from KhonKaen University with a degree in Bachelor of Architecture. I am a person full of committed and conation to attain achievement. I want to step out of comfort zone, have the opportunity to learn and develop my new experiences. I hope my portfolio can present my ability informatively.

## WORK EXPERIENCE

### 2020

Made a model for  
" The Railway for cities-  
Railway For Thailand,Craftingbussiness Models  
Through The Development Of City Railway Transportation"  
A Case Study of Kaen Nakorn Lake,Khon Kaen

### 2021

Attend an internship with  
BackYardArchitect , Nakornpathom,Thailand  
-Experience Project  
- Facade Designed For MANGO TANGO @siam

### 2022

Make up artist assistant  
Miss Grand Thailand 2022 , Central Plaza Khon Kaen

Make up artist assistant  
Satit Kku Cheerleader Sports Day ,Khon Kaen

Make up artist  
Graduation Make up

Logo Designed " YESMAMM"  
Chicken Breast Protein Smoothie

### 2023

Logo Designed"GIIN-HOII"  
Soju And Oyster Bar



# 01 Project Design:

## 3<sup>rd</sup> Year

-PRA-NA-KORN Ayutthaya Hostel

## 4<sup>th</sup> Year

-KKU Innovation And Knowledge Center  
-PATRAPORN Art Gallery And Restaurants  
-POSE Condominium And Community Mall

## 5<sup>th</sup> Year

-Ramathibodi Si Ayutthaya Medical Center  
-The RICCO Nightlife And Hotel

## Thesis

-Creative Clothing Fashion Hub Bangkok

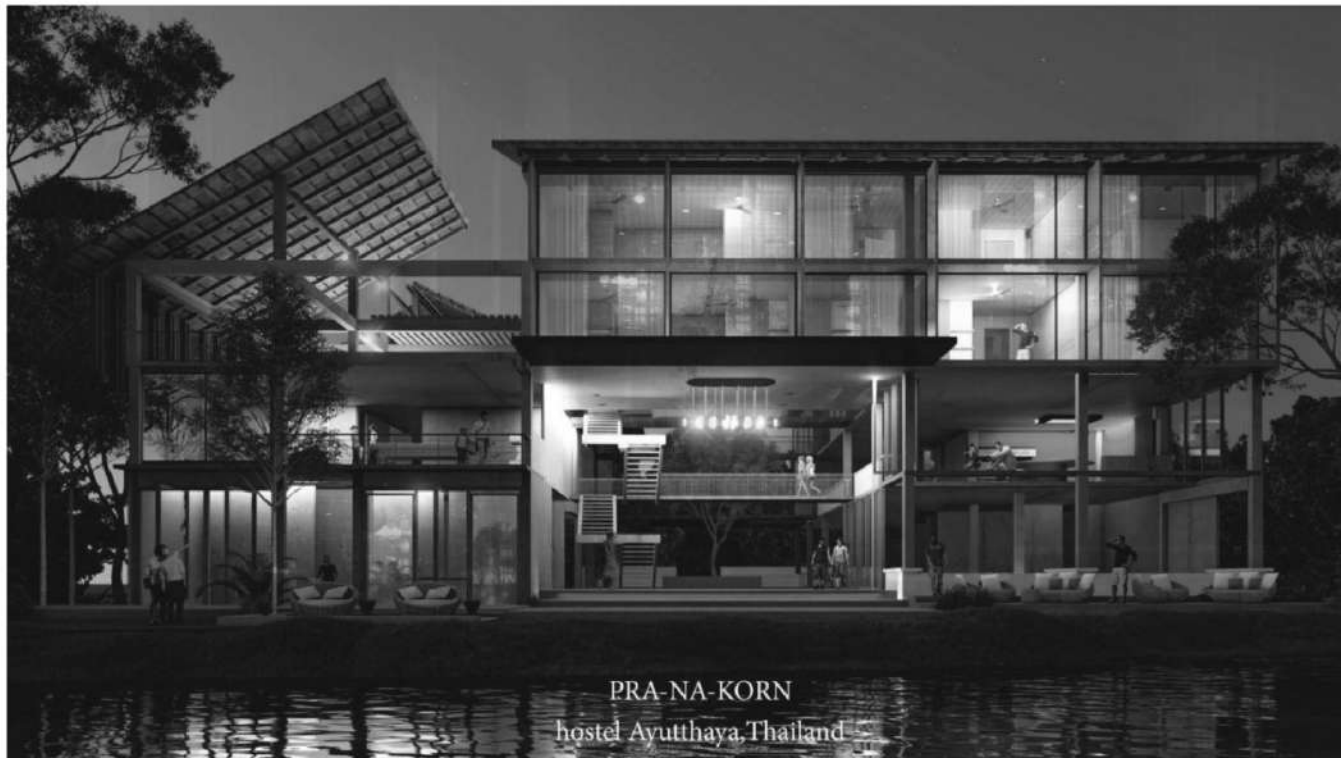



# PLAN

- 1.Parking
- 2.Lounge
- 3.Reception
- 4.Staff room
- 5.Housekeeping
- 6.Cafe'
- 7.Kitchen
- 8.restaurants
- 9.Hall
- 10.Toilet
- 11.Water System
- 12.Storage
- 13.Electrical System
- 14.Terrace



1st Floor Plan  
SCALE 1:100

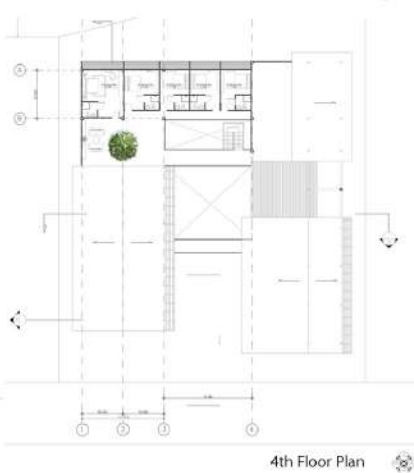
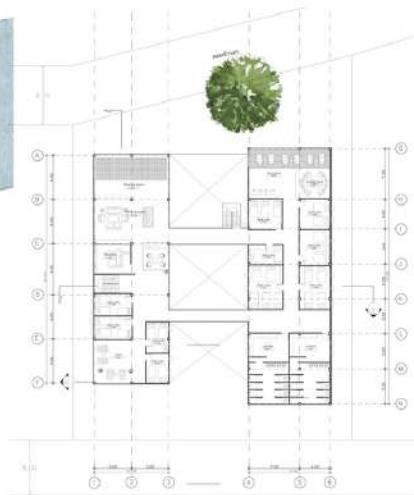

SECTION A

SECTION B





# KKU INNOVATION AND KNOWLEDGE CENTER

มหาวิทยาลัยขอนแก่นเป็นนโยบายการถ่ายทอดหรือเป็นสื่อกลางในการถ่ายทอดความรู้สู่ภายนอกจึงมีโครงการ KKU INNOVATION AND KNOWLEDGE CENTER เพื่อเป็นพื้นที่ส่วนกลางในการเผยแพร่ความรู้ทางวิชาการ นวัตกรรมสู่ชุมชน ภายนอกผ่านอาคารสถาปัตยกรรมแห่งนี้



## USER

MAIN USER



SUB USER

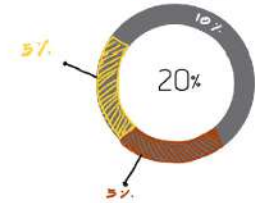
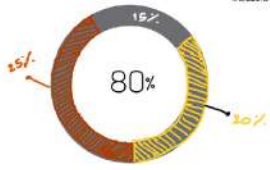

\*ข้อมูลนี้เป็นค่าประมาณการเบื้องต้น มีผลต่อการดำเนินงานจริง

เปิดบริการทุกวัน 10.30-07.30 น.

การเดินทาง



## SITE ANALYSIS

**ข้อดี**  
 1. ภูมิทัศน์รอบพื้นที่โครงการดี มีพื้นที่ชุมชน ผู้คนสามารถเข้าถึงได้ไม่ยาก มี SERVICE โดยรอบครบครัน EX. หอพัก ร้านอาหาร สถานศึกษา โรงพยาบาล เส้นทางการเดินทางเข้าภายในโครงการค่อนข้างสะดวก ติดกับถนนใหญ่มีรถสาธารณะผ่านตลอด

**ข้อเสีย**  
 1. SURROUND รอบพื้นที่คือมีความ PRIVACY ทางการเมืองการ BUFFFFER กับพื้นที่บริเวณ "PRIVATE" มากเกินไป  
 2. ถนนที่ถนนตัดกัน ช่วงเช้าและเย็น มีการจราจรติดขัดค่อนข้างหนาแน่นช่วง 08:00-09:00น. และ 16:00-18:00น.

D อยู่บริเวณเหนือแปลงอาคารจัดเป็นส่วนของงานระบบต่างๆ ของโครงการ

B บริเวณนี้เป็นสิ่งกีดขวางของชุมชนผ่านได้ดี เหมาะกับเป็นพื้นที่ CO-WORKING หรือพื้นที่พักผ่อน

C บริเวณพื้นที่เหมาะสมกับเป็นพื้นที่จัดกิจกรรมส่วนกลาง และใช้ไม้กั้นเพราะมีต้นไม้ใหญ่อยู่บริเวณนี้ สามารถ TAKE VIEW จากบนอาคารได้

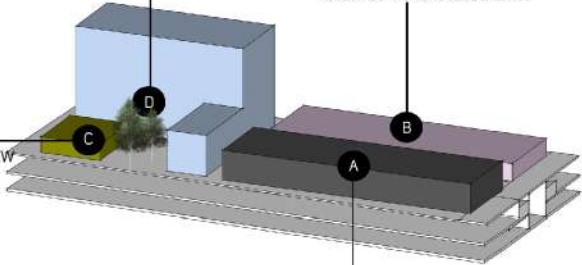

A เหมาะเป็นพื้นที่ทางเข้าโครงการเพราะสามารถเชื่อมต่อกับอาคาร TCDC ได้สะดวกและคนมองเห็นได้ง่าย

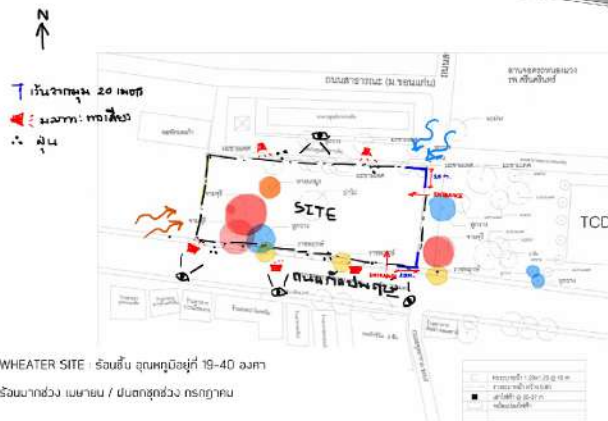

WHEATER SITE : รอขึ้นรถบรรทุกอยู่ที่ 19-40 องศา

รับน้ำหนักช่วง แยกชน / พื้นลาดอุทกช่วง ทรูกราก

ต้นไม้ที่ลงไว้

- ราชพฤกษ์ : ปลูกบริเวณ ต้นไม้ใหญ่บริเวณอาคาร (ลดอุณหภูมิ 4-6 องศา)
- กล้วย : ปลูกบริเวณพื้นที่ว่างเปล่า เป็นแนว ลาดจอดรถ 30-40 องศา / ปลูกต้นไม้บริเวณนี้ดี
- ราชพฤกษ์ : เป็นไม้เลื้อย ปลูกตามแนวชาย และบริเวณจอดรถด้านหน้าอาคารเพื่อลดอุณหภูมิ
- กล้วย : ปลูกบริเวณพื้นที่ว่างเปล่า ของอาคารลด อุณหภูมิและลดอุณหภูมิ

## PROCESS DESIGN

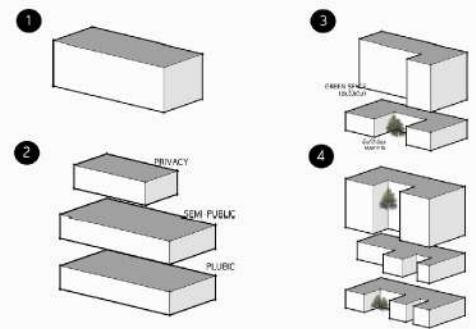

## CONCEPT

USER ต้องการพื้นที่ทำเรื่องบรรเทาใจ และผ่อนคลายจากความเครียดเรื่องงาน เรียบ หรือเรื่องอื่น ๆ

HEALING BY NATURE  
 3 TYPE FOR HEALING

- สวน (CONCENTRATE) - MAIN
- ศิลปะ (ART)
- ดนตรี (MUSIC)

นำ 3 TYPE มาสร้างเป็น SPACE



## ZONING

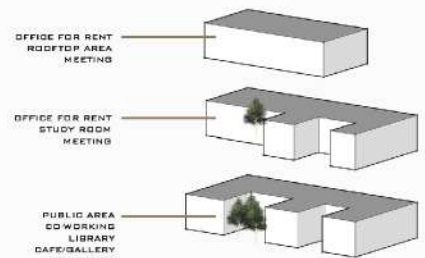

OFFICE FOR RENT  
ROOFTOP AREA  
MEETING

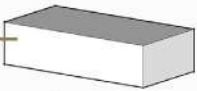

OFFICE FOR RENT  
STUDY ROOM  
MEETING

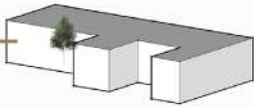

PUBLIC AREA  
CO-WORKING  
LIBRARY  
CAFE/GALLERY  
EXHIBITION

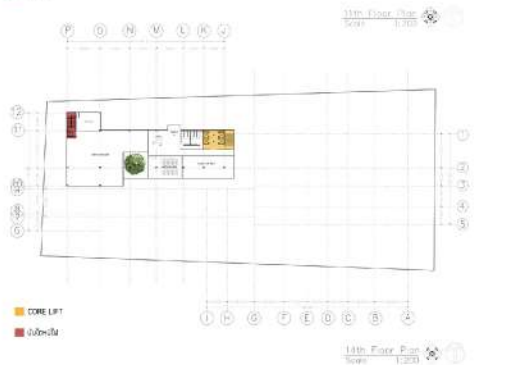
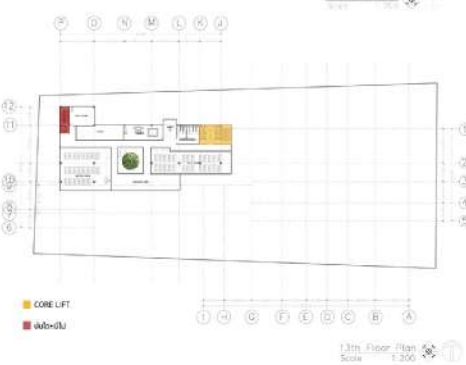
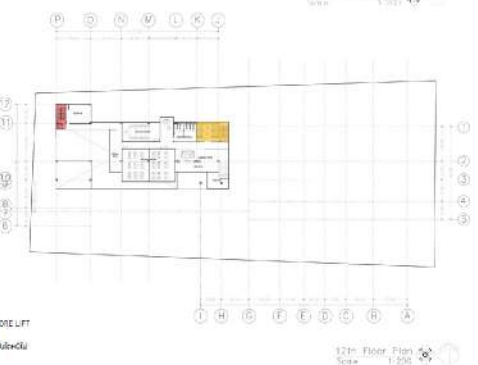
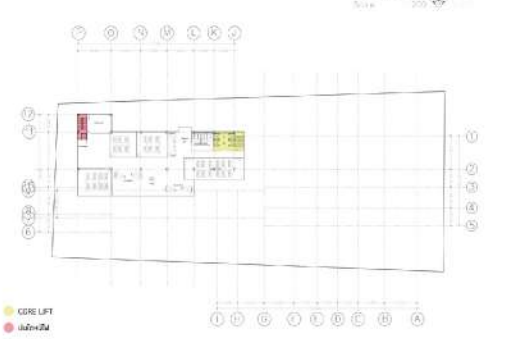
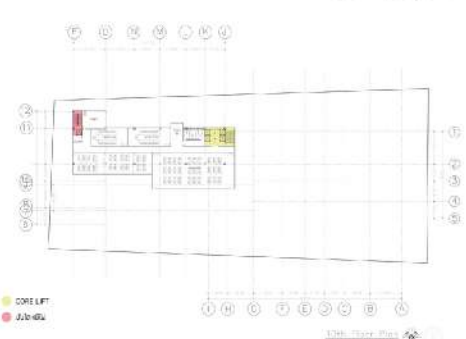
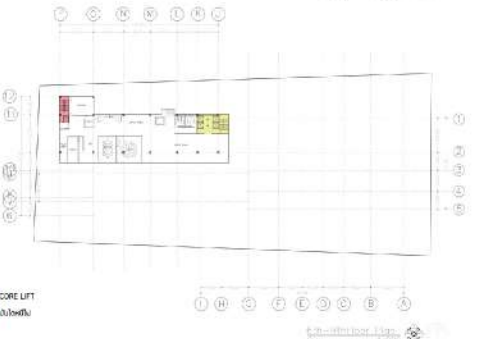
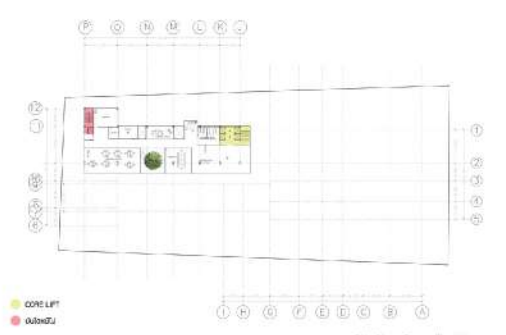
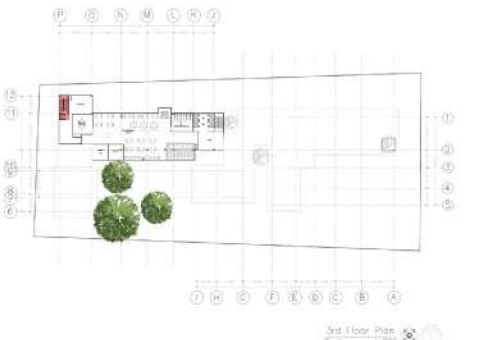
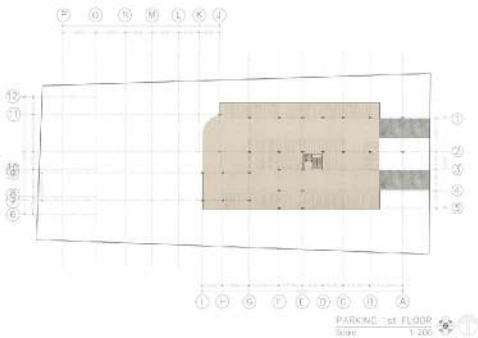
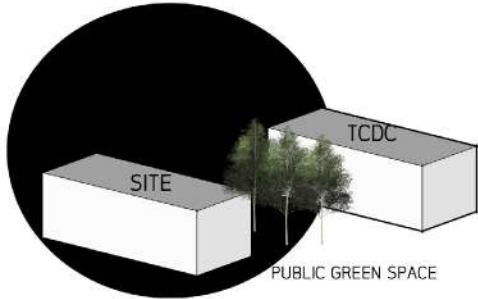

# PATRAPORN

## ART GALLERY AND RESTAURANTS



### USER



### ISOMETRIC



### CONCEPT

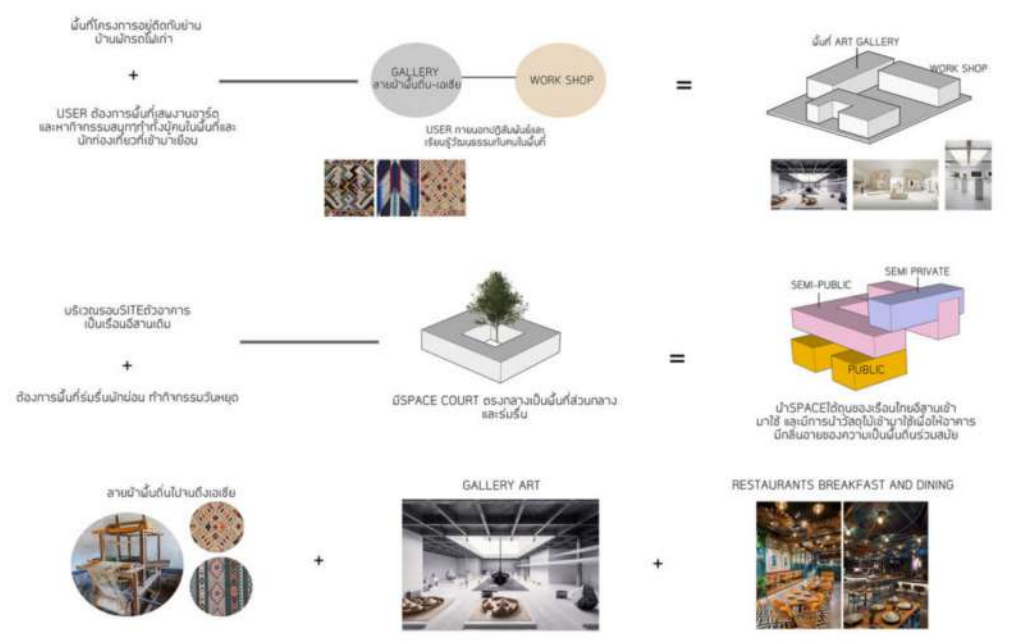

### SITE LOCATION



### PROCESS DESIGN

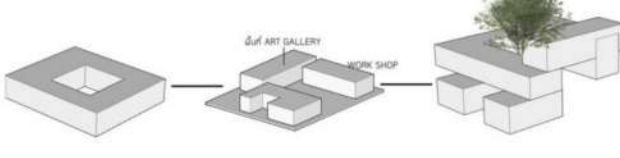



SECTION



SECTION A



SECTION B



PATRAPORN



PATRAPORN



PATRAPORN



PATRAPORN



PATRAPORN



PATRAPORN



PATRAPORN



PATRAPORN



PATRAPORN



PATRAPORN



PATRAPORN



PATRAPORN



PATRAPORN



PATRAPORN



PATRAPORN



PATRAPORN



PATRAPORN

ELEVATION



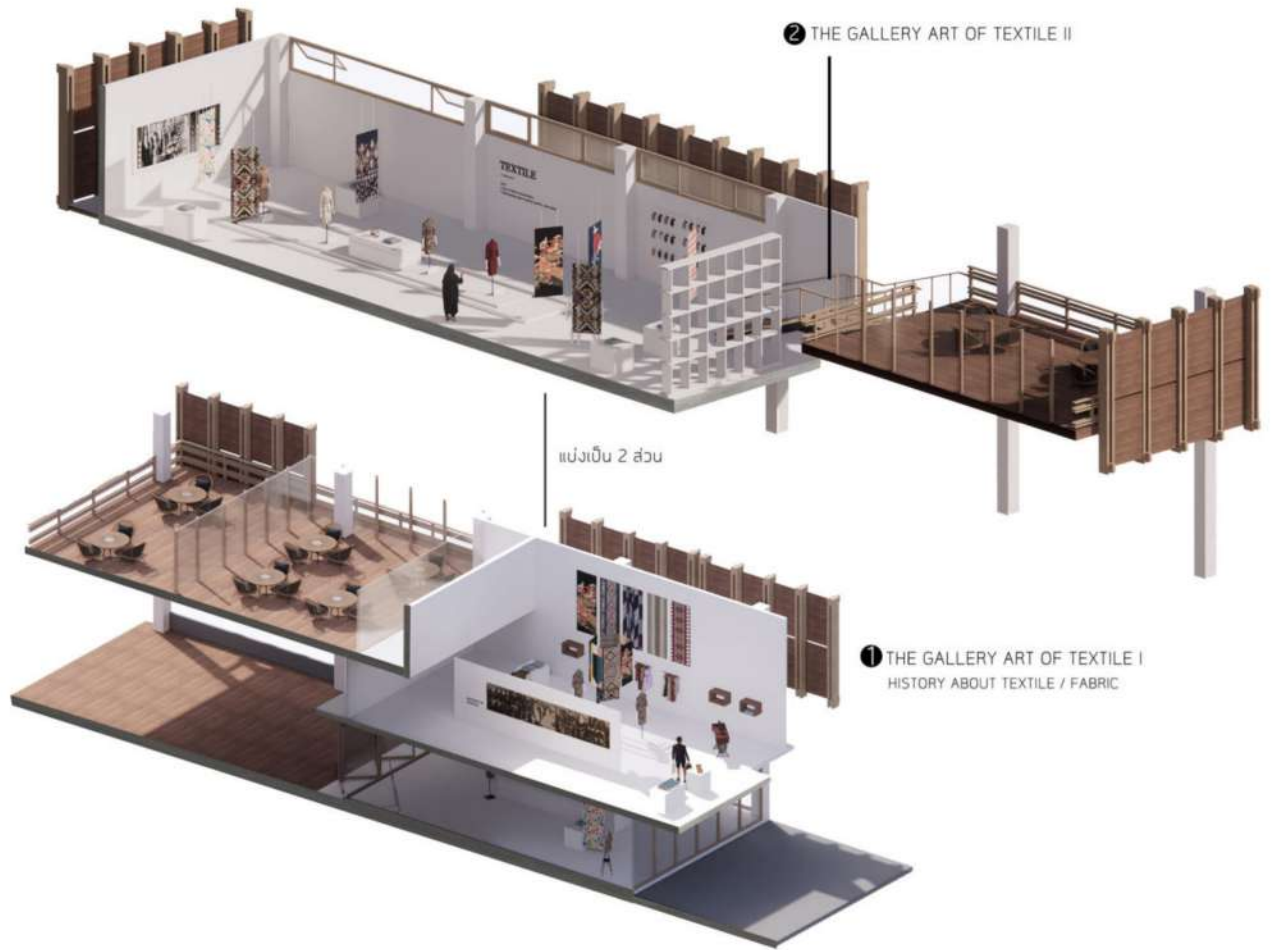

2 THE GALLERY ART OF TEXTILE II

แบ่งพื้นที่ 2 ส่วน

1 THE GALLERY ART OF TEXTILE I  
HISTORY ABOUT TEXTILE / FABRIC



PATRAPORN  
ART GALLERY AND RESTAURANTS





**CONCEPT DESIGN** Condominium Total Area : 83,457.25 sq.m.  
Community Mall Total Area : 20,296 sq.m.



**WAKE UP SOCIETY**

CONDOMINIUM AND COMMUNITY MALL ที่ตอบโจทย์คนยุคใหม่ ที่รักศิลปะ รักชีวิต  
มีสิ่งใหม่ในการใช้ชีวิตของคนเมือง ผู้ที่ใส่ใจในวิถีชีวิตและเรียนรู้กับ NEW NORMAL  
พร้อมกับ FACILITY ที่ตอบโจทย์ไลฟ์สไตล์



**MASS DEVELOPMENT**

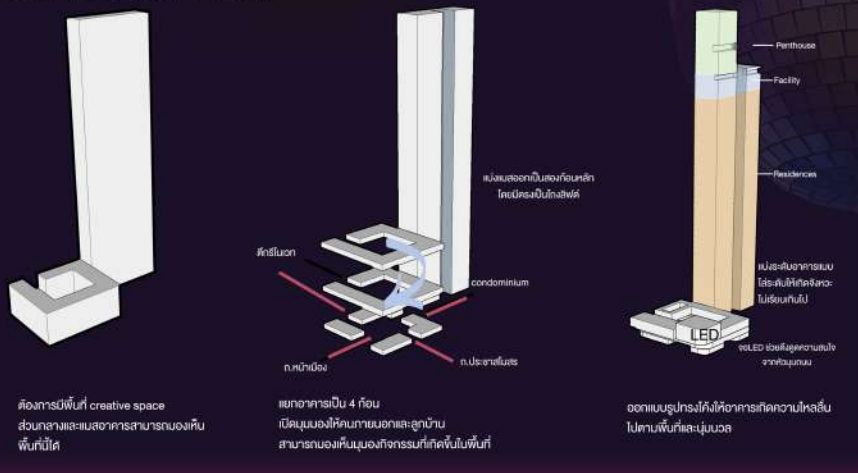

**SECTION**



**SITE**  
Location : amphoe mueang Khonkaen, Thailand  
Total Site Area : 24,000 sq.m

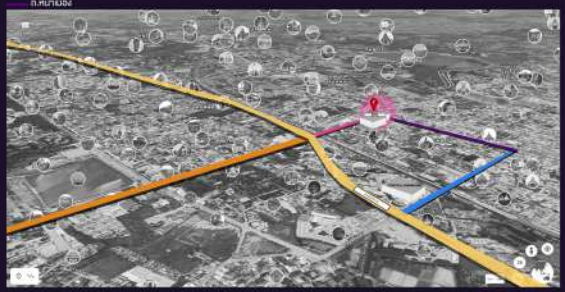
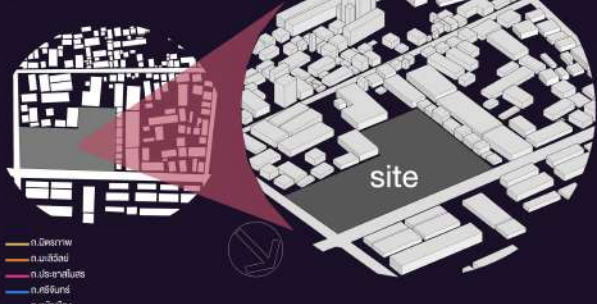

# PLAN

1. Jazz bar and Restaurant
2. Kitchen
3. Water plum
4. Air conditioning system
5. Storage
6. Electrical system
7. Generator
8. CCTV
9. Parking
10. Retail
11. Hall
12. Club house Cafe



## PLAN

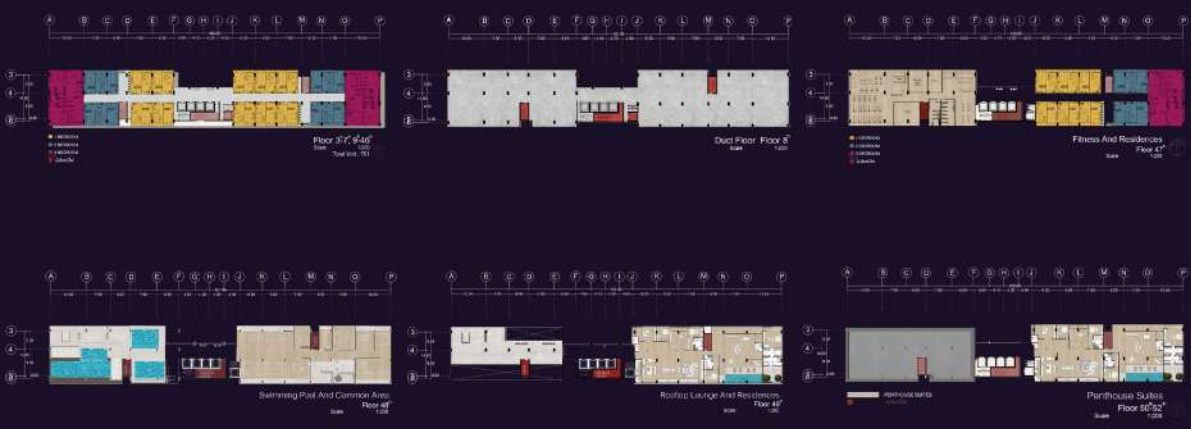
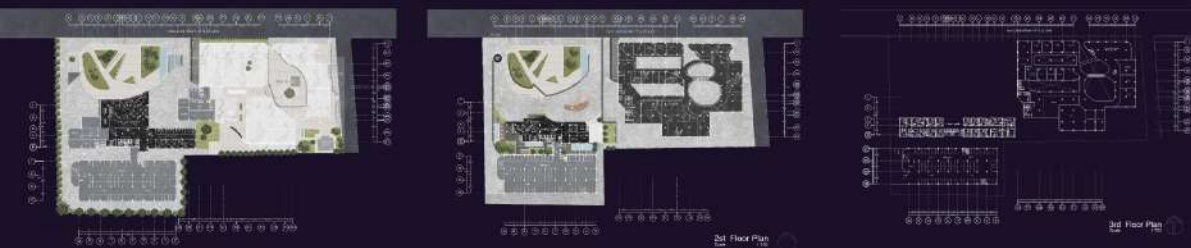

## UNIT TYPE RESIDENCES



## ELEVATION





# RAMATHIBODI SI AYUTTHAYA MEDICAL CENTER

ศูนย์การแพทย์รามธิบดี ศรีอยุธยา

**แนวคิดการออกแบบ** คือ การเชื่อมต่อนที่โครงการทั้งกับบริบทรอบข้าง และภายในตัวโครงการเอง เป็นการออกแบบที่สนับสนุนให้เกิดสังคมเพื่อสุขภาพโดยมีพื้นที่สาธารณะ เพื่อให้เกิดความสันทัดและความยืดหยุ่นของการใช้งานโครงการ ออกแบบพื้นที่ส่วนที่เอื้อให้เกิดการเดินทางในระยะทางที่พอเหมาะ เพื่อบริการผู้คนที่ได้เคลื่อนไหวร่างกาย ซึ่งเป็นจุดเริ่มต้นเล็กๆ ในการดูแลสุขภาพ เป็นศูนย์บริการสุขภาพที่สามารถเข้าถึงได้ง่าย และลดความยากที่ลด

WELL connected ness space

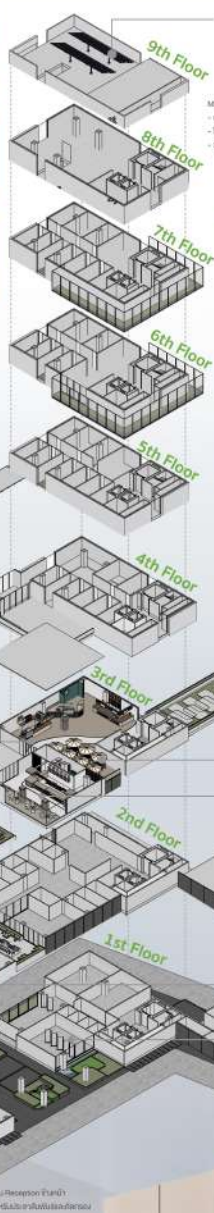
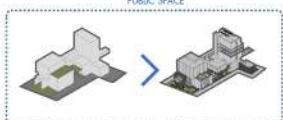

ชั้น Solar Cell  
ชั้นรับแสงอาทิตย์

ชั้น 9th Floor  
Material room  
- วัสดุทางการแพทย์  
- ไม้จริง ไม้ลามิเนต  
- ผนังไม้ลามิเนต

ชั้น 8th Floor

ชั้น 7th Floor

ชั้น 6th Floor

ชั้น 5th Floor

ชั้น 4th Floor

ชั้น 3rd Floor

ชั้น 2nd Floor

ชั้น 1st Floor

ชั้น Reception Hall  
ชั้นรับแขกชั้น 1 ชั้นแรก

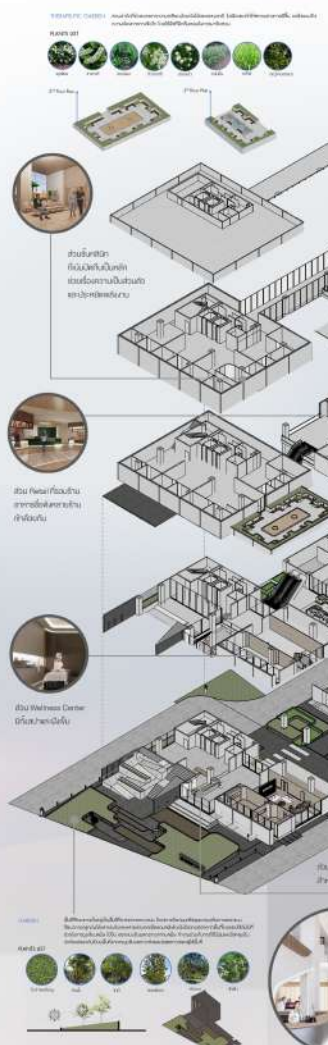
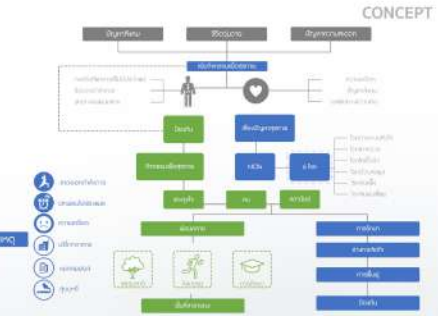
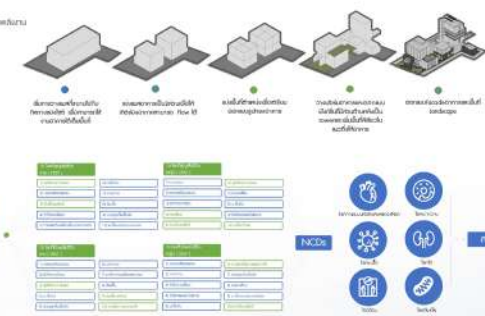



# THE RICCO

Nightlife And Hotel Khonkaen, Thailand

## WAKE UP SOCIETY



"Wake Up Society" ปกป้องชุมชนแทนให้มีชีวิต  
 ครึกครื้น ในยามค่ำคืน ไม่รบกวนกับการใช้ชีวิตของผู้คน  
 เสด็จ ผ่านงานสถาปัตยกรรม Nightlife And Hotel สถานที่  
 ชิงเกิ้ลสองวงรอบ และ โรงแรมระดับ 5 ดาว พร้อมอาคารที่โด  
 เนนซ้อนเข้ากันรับแขกพิเศษมาทำกิน

CASINO BAR Night Club HOTEL



## SITE

- การไม่เข้า** (No entry) - มีเวลาเปิด 7 วัน วันอาทิตย์ปิดระบบจราจร
- การจราจร** (Traffic) - มีรถไปมาบนถนน
- การระบายน้ำ** (Water drainage) - มีระบบระบายน้ำ
- การเดินเท้า** (Pedestrian) - มีทางเดินเท้า
- Sound pollution** (Sound pollution) - มีเสียงรบกวน
- Site Climate** (Site Climate) - มีสภาพภูมิอากาศ
- Surround View** (Surround View) - มีวิวโดยรอบ
- Car Access** (Car Access) - มีที่จอดรถ

## ZONING

Office, Hotel Tower, Hotel Facilities, Casino, Shopping Mall

**SYSTEM**

- Bedrooms
- Hotel Facilities
- Residential
- Office

Height chart: 48.00, 46.00, 45.00, 44.00, 42.00, 40.00

**What User Want**

HOTEL + NIGHTSPOT

ต้องการห้องพักที่สวยๆ วิวสวยๆ  
 วิวสวยๆ วิวสวยๆ วิวสวยๆ วิวสวยๆ

ต้องการห้องพักที่สวยๆ วิวสวยๆ  
 วิวสวยๆ วิวสวยๆ วิวสวยๆ วิวสวยๆ

**HOTEL**

- ห้องพักที่สวยๆ วิวสวยๆ
- ห้องพักที่สวยๆ วิวสวยๆ
- ห้องพักที่สวยๆ วิวสวยๆ

**NIGHT CLUB**

- ห้องพักที่สวยๆ วิวสวยๆ
- ห้องพักที่สวยๆ วิวสวยๆ
- ห้องพักที่สวยๆ วิวสวยๆ

**MOOD AND TONE**

- Aluminum Composite
- Lighting In The Night

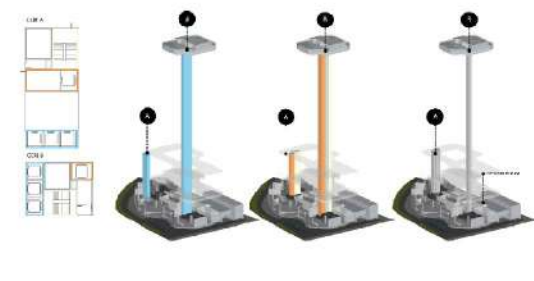

# PLAN

## 1st Floor Plan

- 1.Reception
- 2.Restaurant
- 3.Shop
- 4.Restroom
- 5.Hall
- 6Automatic Parking
- 7.System room
8. Kids zone

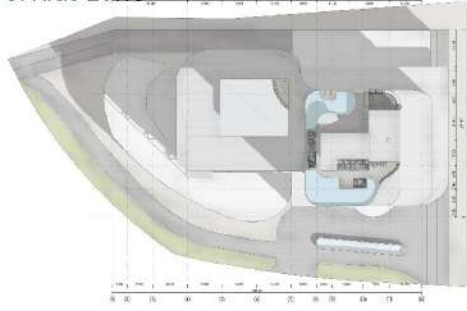
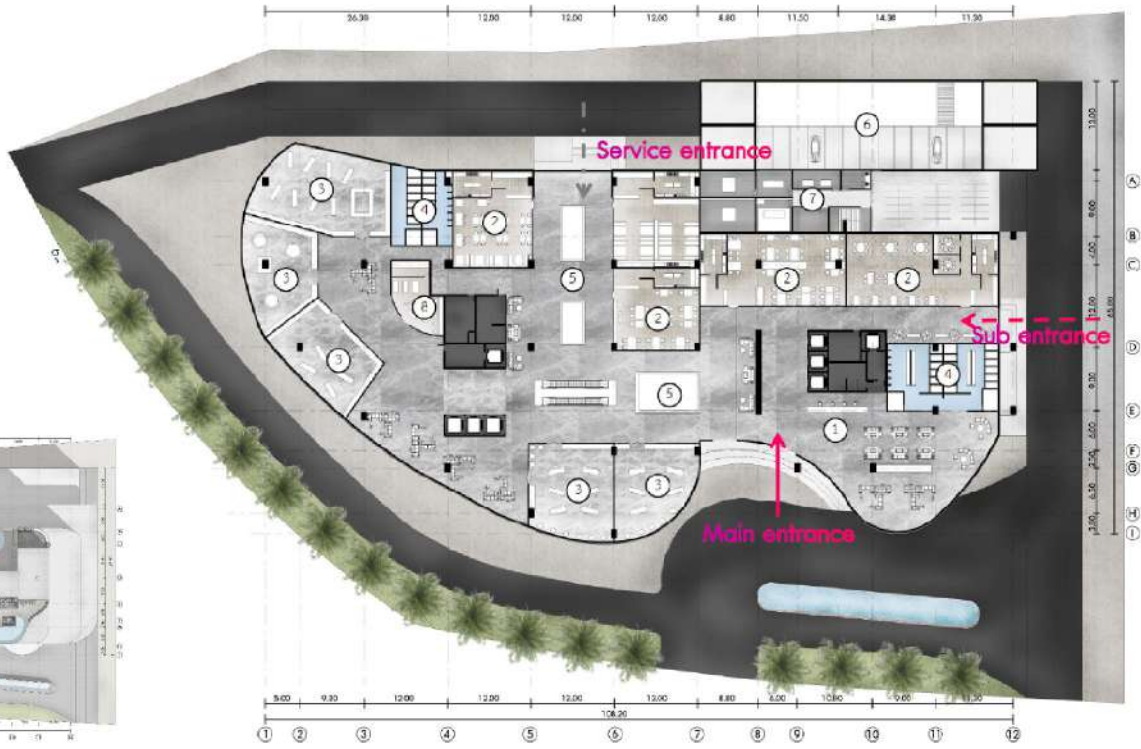

1/2 1st Floor Plan

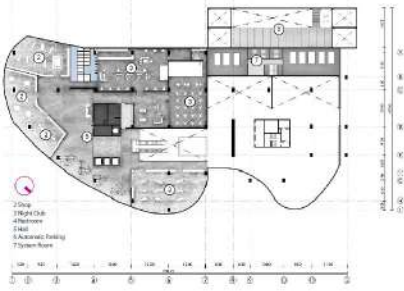

2nd Floor Plan

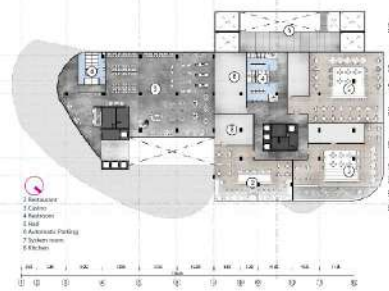

1/2 2nd Floor Plan

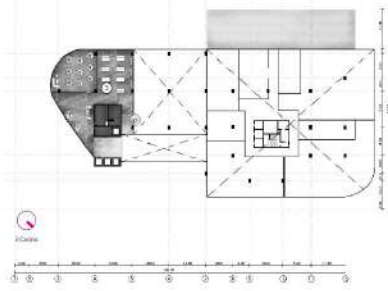

Room Type



3rd Floor Plan



4th Floor Plan

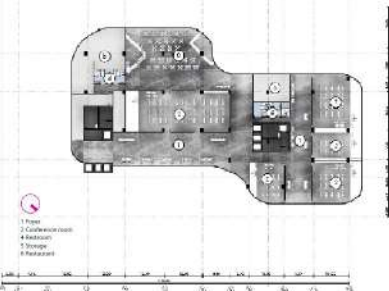

5th Floor Plan

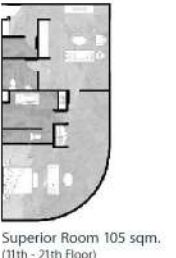
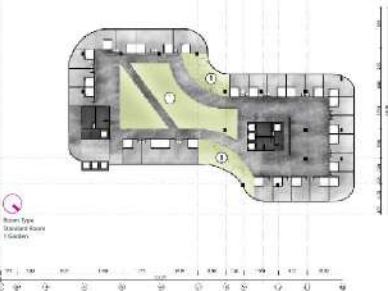

10th Floor Plan



Tower Floor Plan

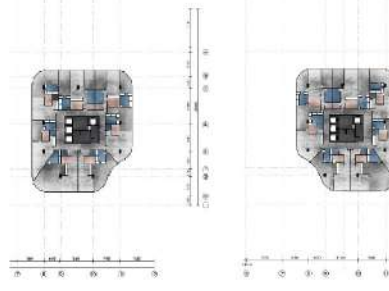

11th - 21th Floor Plan

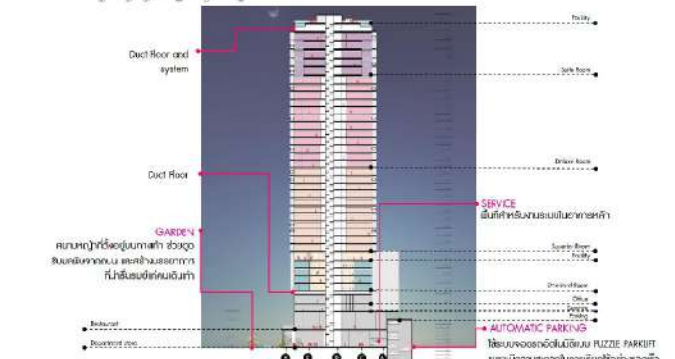
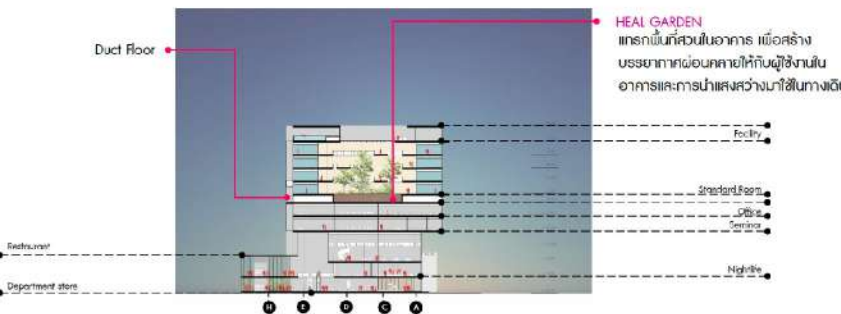



ISO SYSTEM

DETAIL



MATERIAL



- Legend for lift types: CORE LIFT, PRIVATE LIFT, PUBLIC LIFT, FIRE PROTECTION, and ESCAPE SYSTEM.

PLAN



SECTION

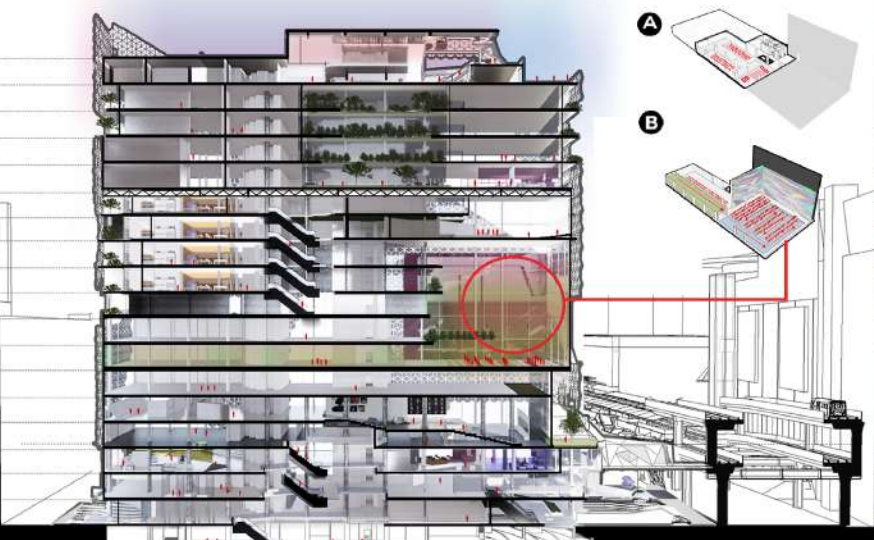
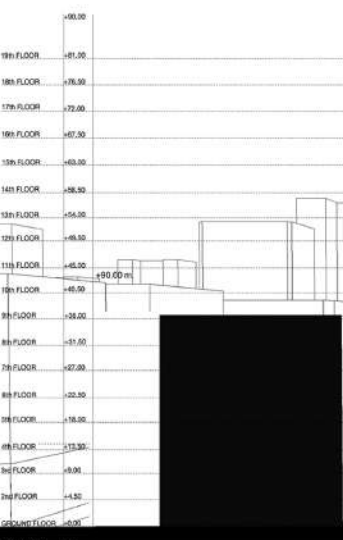

# 02 Additional Project:

## SKD

- Young Architect Eco Home Contest
- The Society Cafe' Renovation Project
- Gallery Bus Stop
- Dormitory Design
- Facade Design
- Vertical City

## Interior Design

## Lighting Design

- Phuwiang Museum Learning Space Center
- Art camp School





ปริมาตร จันทภูมิ 603200114-7

## CONCEPT

บ้าน Follow Space ประหยัดพลังงานดีใช้วัสดุไม้เคิร์ปทอปกอลทำให้ดูร่มรื่น เย็นสบาย ให้อลูมิเนียมสไลด์ไปมาตามสเปซต่างๆ ตามคอนเซ็ป Follow Space ด้วยโทนสีที่นำมาใช้และพื้นที่ผ่อนคลายเป็นส่วนภายในบ้านที่เชื่อมพื้นที่กันกับห้องนั่งเล่นและห้องนอนและติดตั้งแผงโซล่าเซลล์ช่วยประหยัดพลังงานและลดค่าใช้จ่ายของค่าไฟ และยังเป็นมิตรกับสิ่งแวดล้อมอีกด้วย



## SECTION IDEA

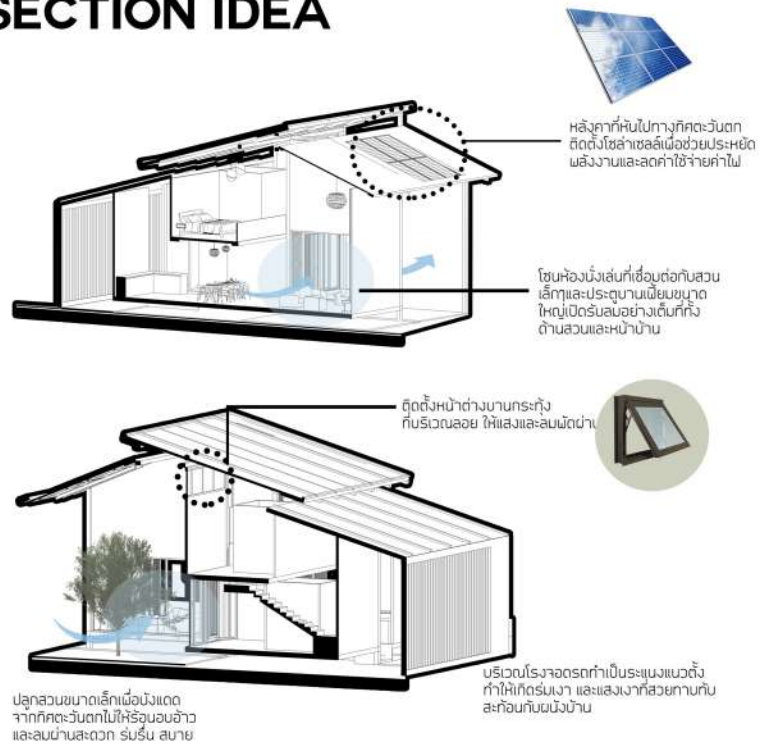

## PLAN

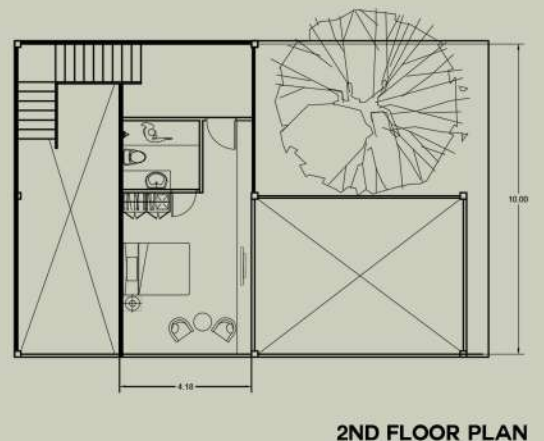
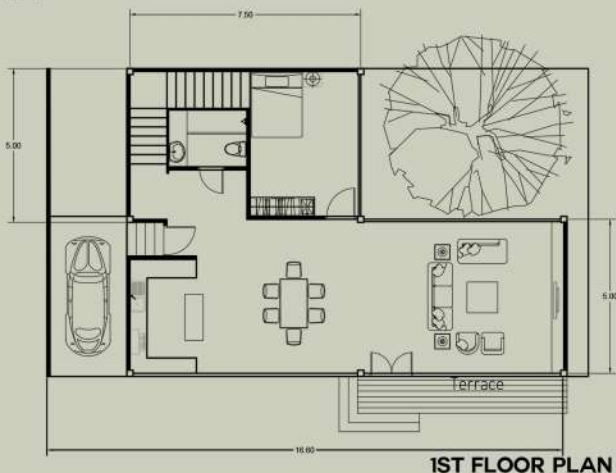

# THE SOCIETY CAFE

## RENOVATION PROJECT

PREEYAWAT JUNTHAPOOM 60320014-7

### CONCEPT

THE SOCIETY CAFE คาเฟ่ที่เป็นเหมือน creative space ให้ผู้คนในชุมชนได้เข้ามาใช้งาน แลกเปลี่ยนความคิดหรือหาแรงบันดาลใจ ม่วนคลาย ไปกับงานศิลปะจากหลายศิลปิน ปลูกความกระตือรือร้นด้านงานศิลปะในจังหวัดขอนแก่น เป็นพื้นที่สร้างสังคมสร้างสรรค์อย่างทันสมัย

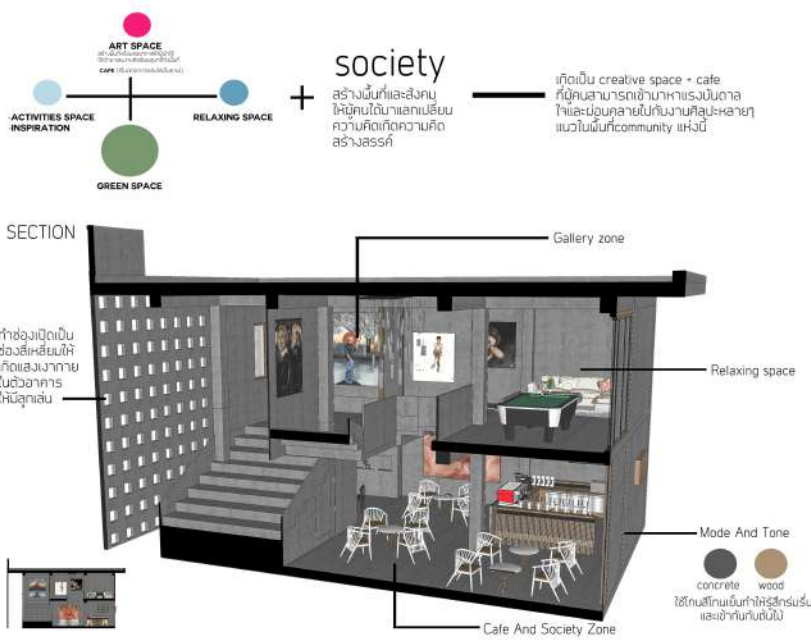
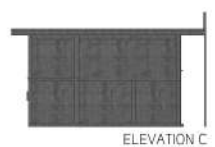
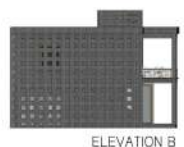

1st Floor Plan



2nd Floor Plan

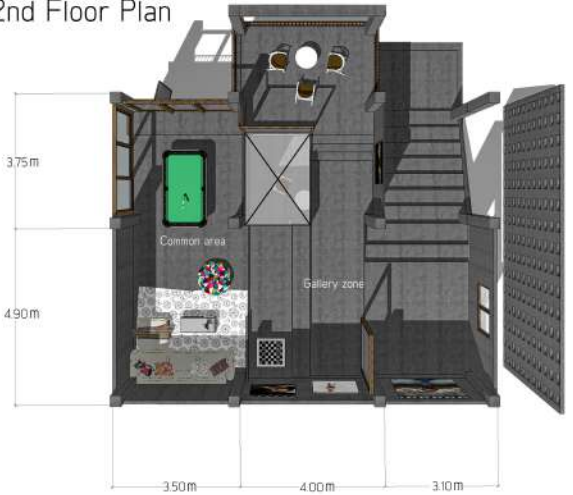



# เท็กซ์-โฮส

GALLERY BUS STOP

## CONCEPT

เท็กซ์ไทย (TEXTILE) GALLERY เป็นคำพ้องเสียงของภาษาอังกฤษ ที่แปลว่า ลายผ้า โดยเราออกแบบ BUS STOP ให้มีเชื่อมโยงเข้ากับตัวอาคาร ออกแบบให้คล้ายกับเครื่องทอผ้าสมัยก่อน ผสมผสานกับวัสดุร่วมสมัยอย่างอลูมิเนียม และตกแต่งผนังสกรีนเป็นลายผ้าหลากหลายประเทศ ตัดกับระแนงที่ทำจากอลูมิเนียมสีครีม ให้ดูคล้ายกับเครื่องทอผ้า

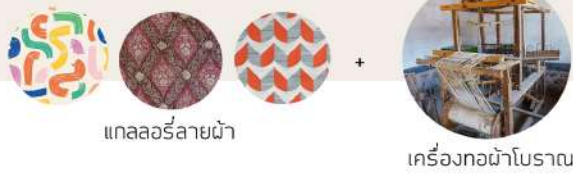

## SECTION

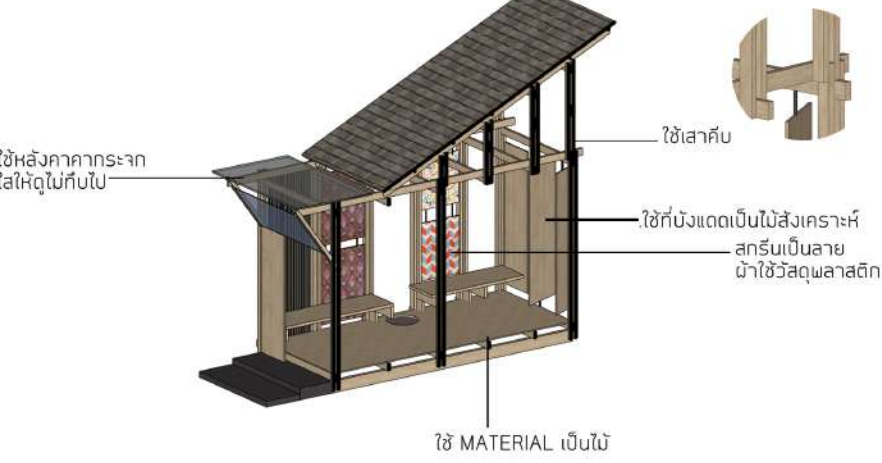

## PLAN

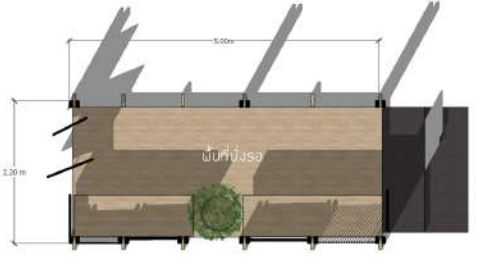

## STRUCTURE DETAILS



## ELEVATION



# DORMITORY DESIGN

## SKD III



### CONCEPT

หอพักก็เป็นเหมือนที่พักอาศัยแบบหนึ่งที่มีขนาดเล็กลงมาเมื่อเทียบกับบ้าน จึงมีแนวคิดการออกแบบหอพักให้พื้นที่ให้เหมือนบ้านเราอยู่บ้าน อบอุ่น โปร่ง สบายตา ร่มรื่นมองเห็นธรรมชาติ มีช่องแสงที่ลมพัดผ่านถึงทุกห้อง และfacademodernนอกมีดีไซน์โค้งยาวตามแนวอาคาร ก็เป็นเหมือนบ้าน "ผ้าบ้าน" ที่เป็นเหมือนกับผืนบังแดดให้อาคาร

### PLAN

ห้องพักแบ่งเป็น 2 Type  
 Room Type1: 19.20 sq.m.(10 ห้อง) , Room Type2: 22.75 sq.m.(4 ห้อง)  
 ทั้งหมด 14 ห้อง



### SECTION

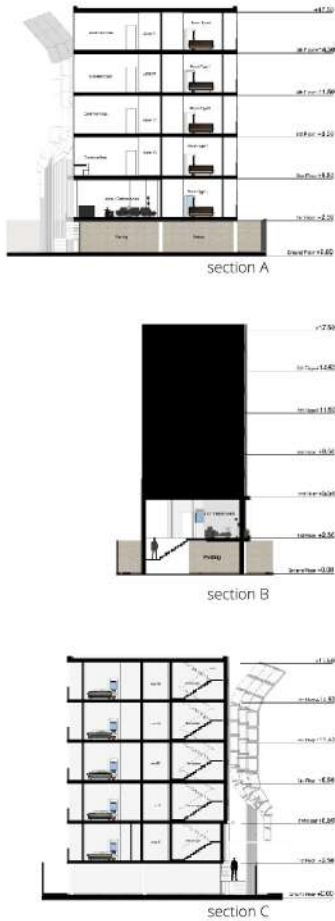

### DETAIL

Mood and Tone ใช้สีขาวครีมให้รู้สึกกว้าง และสบายตา รู้สึกผ่อนคลาย และช่วยสะท้อนความร้อนออกจากอาคารอีกด้วย

facade ใช้วัสดุเป็น แผ่นเหล็กชุบสังกะสีทำช่องแสงโปร่ง ดีไซน์ที่สวยงาม

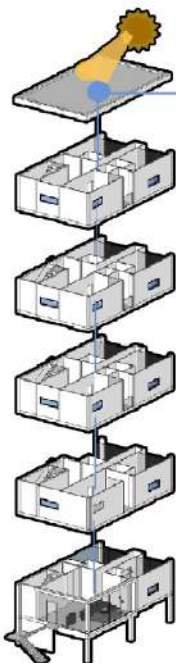

ติดตั้งแผงโซล่าเซลล์หลังคาเพื่อประหยัดพลังงานค่าใช้จ่าย และช่วยรักษาสิ่งแวดล้อม

ติดตั้งม่านกันแดดอาคาร



### ELEVATION





## FACADE DESIGN

### FLOW CAFE (ร้านกาแฟ)

ร้านกาแฟ FLOW CAFE คำว่า FLOW มาจากการที่ผู้ใช้ต้องการ ออกแบบพื้นที่ให้มีลมระบายอากาศ ได้ดี หรือที่เราใช้คำเรียกว่า ลม FLOW เย็นสบาย จึงนำมาใช้เป็นชื่อของร้าน



ปลูกต้นไม้สร้างพื้นที่สีเขียวร่มรื่น

ออกแบบ FACADE เป็นบานหมุนรอบทิศ สามารถใช้ประโยชน์ในการบังแสงแดดและลมสามารถผ่านสลิโหลเข้าไปถึงพื้นที่ภายใน สามารถเลือกเปิดบานหมุนได้ตามใจในแต่ละวัน



### MATERIAL



#### WOOD

ใช้วัสดุไม้เพิ่มลูกเล่นด้วยการทำเป็นเสา คับ ใช้เนื้อชิดกับแผ่นบานหมุน



### KINGDOM COLLEGE (โรงเรียนกวดวิชา)

สถาบันกวดวิชาที่จะทำให้ผู้ใช้รู้สึกมีแรงบันดาลใจและเสริมสร้างจินตนาการอย่างไม่มีที่สิ้นสุด พร้อมกับบรรยากาศที่ทำให้ผู้ใช้ไม่รู้สึกเหมือนอยู่ในห้องเรียน



ออกแบบ FACADE ด้วยกระจกหลากสีที่ช่วยสร้างอาคารให้ดูมีสีสันเป็นจุดดึงดูดให้เด็กอยากเข้ามาเรียนในทุกๆวันตัดกันกับสีคอนกรีตที่ดูแข็งแรงตัดกับระแนงไม้แนวตรงที่ทำให้ดูนุ่มนวลและสงบขึ้นจากเส้นแนวตรง

### MATERIAL



CONCRETE



GLASS

มาพร้อมความทันสมัยทั้งด้าน **เทคโนโลยี**  
และการการใช้ชีวิตของคนเมือง ทั้งยังนำ

**แสงสีนีออน** เข้ามาใช้ทำให้กลายเป็น...

'เมืองที่ไม่มีวันหลับใหล'

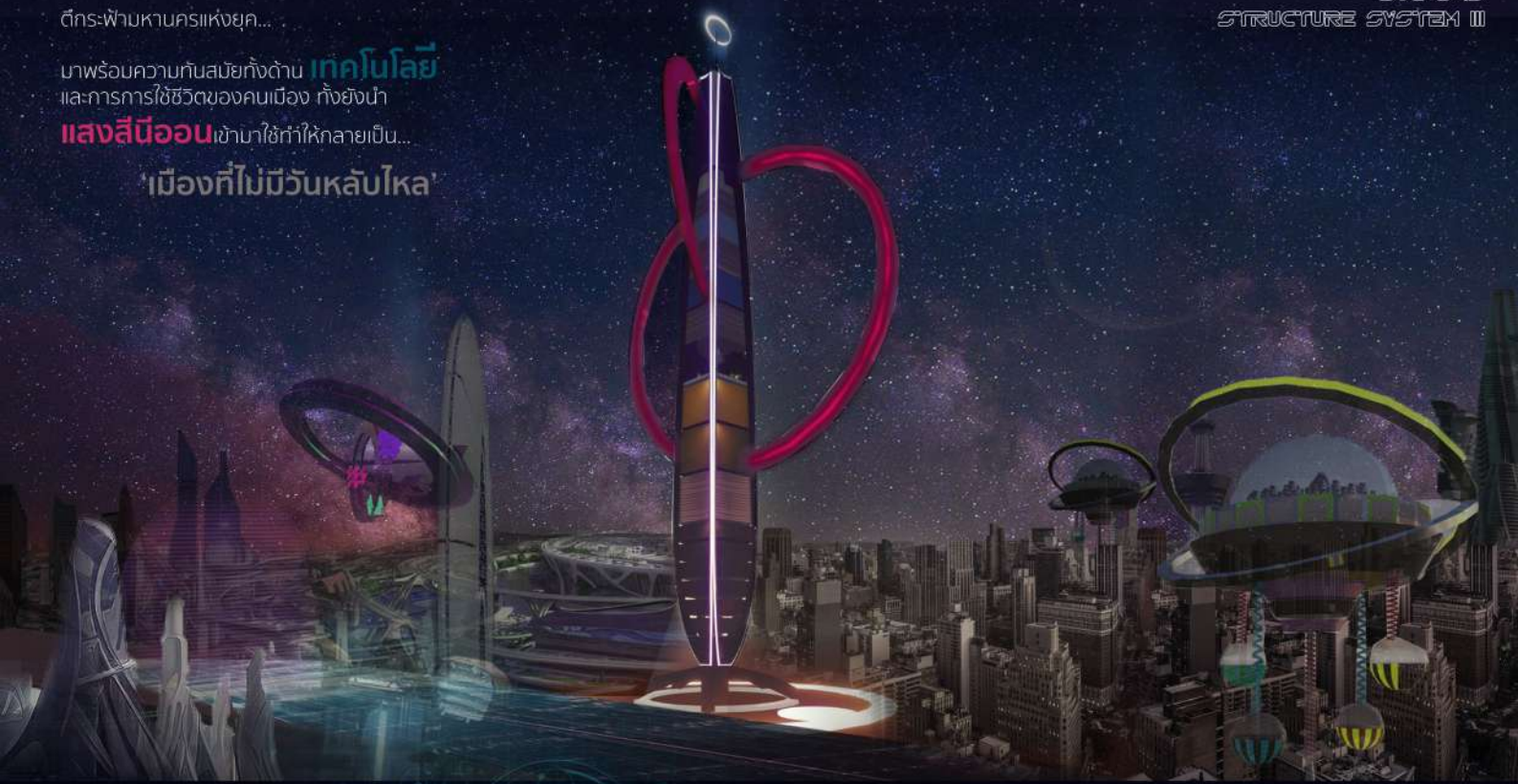

# VERTICAL CITY

## OBVIOUS WORLD

"เนื่องจากโลกพัฒนาไปข้างหน้า การออกแบบจึงได้รับแรงบันดาลใจมาจาก Galaxy โดยวงแหวนเปรียบเสมือนการเคลื่อนไหวของสิ่งมีชีวิต เป็นจุดศูนย์ถ่วงสำคัญของอาคาร แสดงถึงการขับเคลื่อนโลกด้วยสองมือของมนุษย์ และตัวอาคารเปรียบเสมือนกระสวยที่พร้อมจะพุ่งทะยานไปสู่อนาคต"

นางสาวกตภา มาศรี 603200001-0  
นางสาวชญานิษฐ์ ติงเจริญ 603200008-6  
นางสาวสุวิชาดา เองมีชัย 603200034-5

นางสาวชนัญชดา สงมาง 603200006-0  
นางสาวสร้อยอังศรา ยอดศรี 603200029-8  
นางสาวปรีชาวิธร์ จันทภูมิ 603200114-7

ห่วงที่ช่วงในการถ่วงสมดุลอาคาร



### SERVICE & SYSTEM

- ช่องงานระบบ เช่น CORE LIFT
- ระบบไฟฟ้า (MDB)
  - ระบบปรับอากาศ
  - ระบบน้ำประปา
  - ระบบกำจัดขยะ
  - ระบบติดต่อสื่อสาร



### LUXULY RESIDENT

- LUXULY HOTEL
  - CONDOMINIUM
- FITNESS

วงแหวนที่เปรียบเสมือนการเคลื่อนไหวของผู้คน

นอกจากนี้ยังเป็นจุดศูนย์ถ่วงสำคัญอีกด้วย



รูปทรงอาคารที่เหมือนกระสวยอวกาศ ให้ความรู้สึกถึงอนาคต



### COMMUNITY MALL

พื้นที่สาธารณะ

### OFFICE & EDUCATION

สำนักงานและศูนย์การเรียนรู้



### GREEN AREA

SEMI-OUTDOOR AREA

พื้นที่เกษตรกรรม

semi-outdoor ที่คั่นระหว่าง public space และ private space

มี green area แทรกอยู่ด้วย

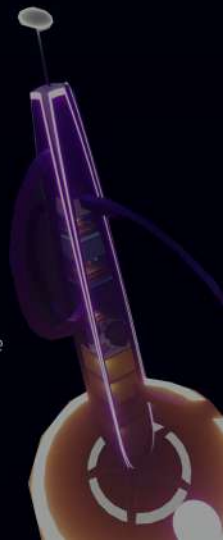



Condominium



Condominium



Condominium



Condominium

# Interior:



# Interior:

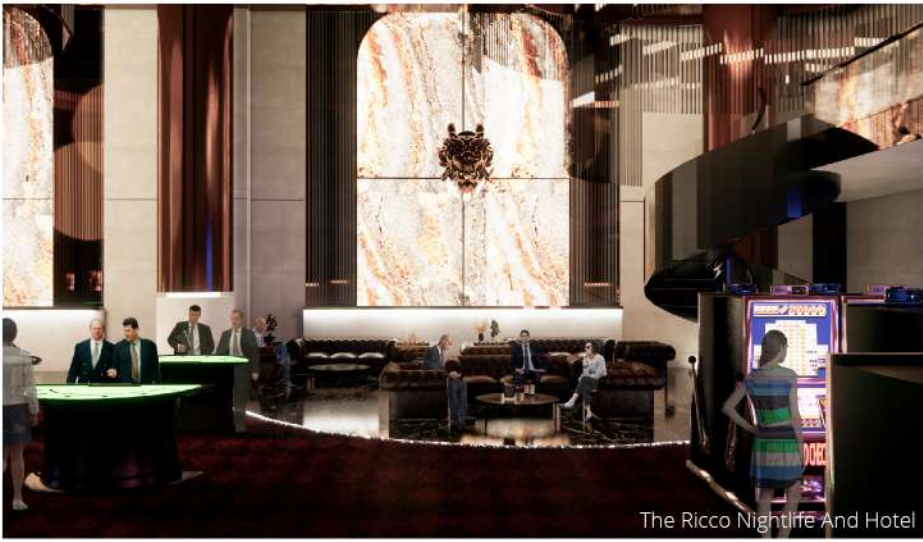

The Ricco Nightlife And Hotel



The Ricco Nightlife And Hotel



The Ricco Nightlife And Hotel



PRA NA KORN Hostel

# Interior:



# CEILING DESIGN

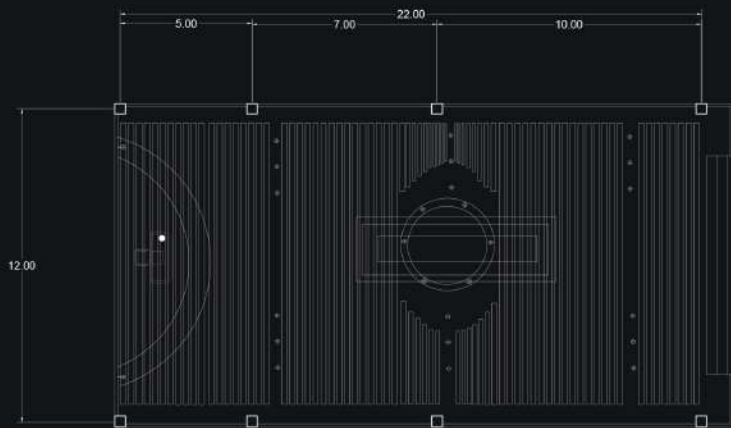

เลือกใช้ไฟ Downlight แบบฝังเพื่อความสวยงาม และกับสมัย และยังคงคอนเซ็ปการดีไซน์ไว้ได้ดี และยังให้แสงสว่างที่พอดีไม่สว่างจนเกินไปสร้างบรรยากาศภายในนิทรรศการได้ดี

SECTION

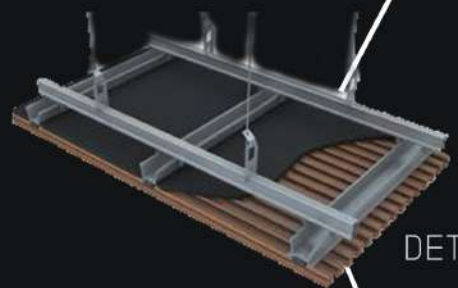

DETAIL

## CONCEPT



การกำเนิดของ จักรวาล



โลกของไดโนเสาร์

ออกแบบโครงทางเชื่อมทางเดินไปสู่นิทรรศการ โดยปูพาดานไม้คล้ายกับ แผ่นเปลือกโลกที่กำลังแยกออกจากกัน



ใช้สีของไม้ทำให้คล้ายสีของดิน และมีโคมไฟทรงกลมเพ้นท์ด้วยลายจักรวาลมีแสงส่องลงมาตรงไดโนเสาร์ เหมือนคลื่นเป็นจุดเริ่มต้นที่กำเนิดไดโนเสาร์ขึ้นมา

ไม้ไม่เทียบติดตั้งเข้ากับ แผ่นซีปซีบอร์ดยึดติด ด้วยน็อต



## PERSPECTIVE



ไฟซ่อนฝ้าทำให้พาดานไม้แสงสว่าง รับกับลายเพ้นท์รูปดาวเคราะห์

นางสาว ปรีญาวัชร จันทภูมิ 603200114-7

# duen de

## ART CAMP SCHOOL

806 312 INTERIOR ARCHITECTURE  
ปีการศึกษา 2562  
PREEYAWAT JUNTHAPOOM 603200114-7

### CONCEPT

"Camping" ห้องนอนที่ทำใหเหมือนได้เข้าไปอยู่แคมป์ด้วยกัน และเพิ่มความอบอุ่นด้วย lighting design ที่เสมือนแสงไฟจากกองไฟกลางป่าในค่ำคืนที่แสนสุข พร้อมฟังก์ชันภายในห้องที่ไม่ซ้ำใคร



### LIGHTING DESIGN

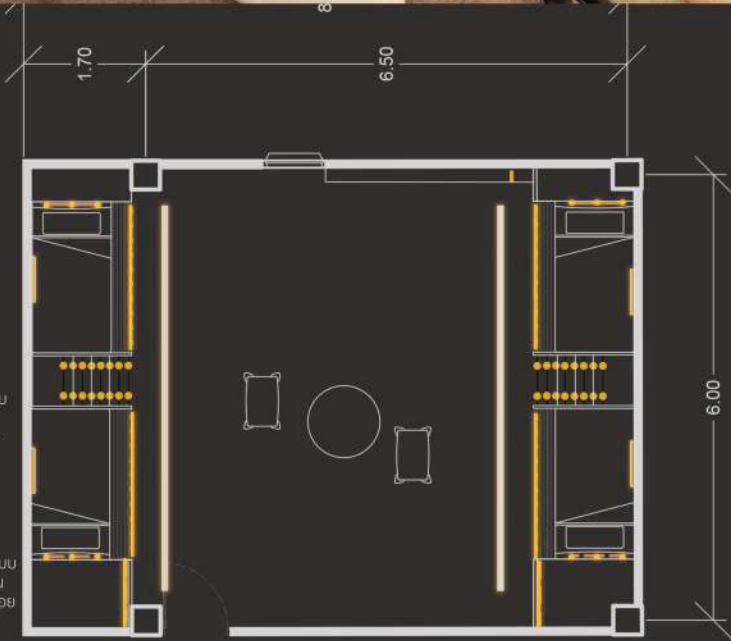

BEDROOM PLAN

### MATERIAL



INTERIOR PERSPECTIVE



SECTION



# 03 Internship:

-Mango Tango,SIAM Facade Designed



# INTERNSHIP

## Mango Tango

### Facade Designed x Interior

ออกแบบฟาซาดร้าน Mango Tango สยาม ฟังสยามโซนร้อน

Location : Mango Tango Facade Design Siam, Thailand

### Site



type 1



type 2



type 3



# 04 Additional Experience:

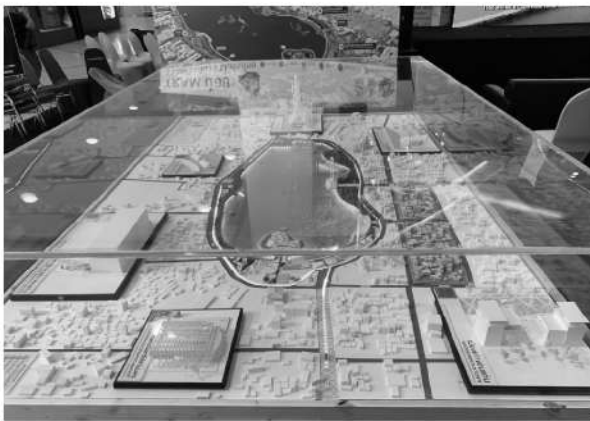

- **Logo Designed** "YESMAMM" Chicken Breast Smoothie
- **Logo Designed** "GIIN-HOII" Soju And Oyster Bar
- **Fashion Show Project:** Fashion design inspired by architecture
- **Model:** Made a model for "The Railway for cities-Railway For Thailand,Crafting bussiness Models Through The Development Of City Railway Transportation" A Case Study of Kaen Nakorn Lake,Khon Kaen
- **Maked Up:**Make up artist assistant Miss Grand Thailand 2022 , Central Plaza Khon Kaen

# Additional Experience:

## Logo Designed

**YESMAMM**  
Chicken Breast Smoothie



**GIIN-HOII**  
Soju And Oyster Bar



## Fashion Show

2019

Fashion Show Project : Fashion design inspired by architecture  
@Graduation Fashion Week 2019 ,Central Plaza Khon Kaen



## Model

2020

Made a model for  
" The Railway for cities-Railway For Thailand,Craftingbussiness Models  
Through The Development Of City Railway Transportation"  
A Case Study of Kaen Nakorn Lake,Khon Kaen



## Maked Up

2022

Make up artist assistant  
Miss Grand Thailand 2022 , Central Plaza Khon Kaen



**Thank you For Your Time  
And Attention  
:)**