



PROFILE

Bundit Tasanthepp (Arm)



14 September 1994

Blood's Group : B

Languages : Thai - English

CONTACT



**95/35
Soi.Rungruang Niwet
Pak Kret District
Nonthaburi 11120**



Bundittasanthepp@gmail.com



**084-545-1144
096-198-2229**



sasuka1552

SKILLS

- **Auto Cad** 85%
- **3D Max** 85%
- **Skecthup** 85%
- **Photoshop** 85%
- **Microsoft office** 85%
- **illustrator** 80%

EDUCATION

- **JUNIOR HIGH SCHOOL GRADE 7 - 9**

PAKKRED SECONDARY SCHOOL

- **HIGH SCHOOL GRADE 10 - 12**

PAKKRED SECONDARY SCHOOL (ENGLISH-CHINESE)

- **BACHELOR'S DEGREE**

KING MONGKUT'S INSTITUTE OF TECHNOLOGY LADKRABANG

BACHELOR OF SCIENCE IN INDUSTRIAL EDUCATION

PROGRAM IN INTIRIORDESGIN ENVIRONMENT (2013-2018)

WORK EXPERIENCE



MAR - JUNE 2016

IDEAL 1 , NONTHABURI, THAILAND

LATEST POSITION : JUNIOR INTERIOR DESIGNER

RESPONSIBILITIES : DRAFTING / DESIGN



MAY 2019 - OCT 2021

SB FURNITURE , NONTHABURI, THAILAND

LATEST POSITION : DISPLAY DESIGNER

RESPONSIBILITIES : DRAFTING / DESIGN , PROJECT MANAGEMENT



NOV 2021 - FEB 2022

AMINA CORPORATION, NONTHABURI, THAILAND

LATEST POSITION : DRAFTSMAN AND SUPERVISOR

RESPONSIBILITIES : DRAFTING / DESIGN , PROJECT MANAGEMENT



MAR 2023 - NOW

KDN COMPANY LIMITED , NONTHABURI, THAILAND

LATEST POSITION : INTERIOR DESIGNER

RESPONSIBILITIES : DRAFTING / DESIGN , PROJECT MANAGEMENT

ABILITY & HOBBY

- Football
- Basketball
- Badminton
- Tennis
- Table Tennis
- Assemble parts model gundam
- Accumulate Model



สถาบันเทคโนโลยีพระจอมเกล้าเจ้าคุณทหารลาดกระบัง
เลขที่ 1 ซอยฉลองกรุง 1 เขตลาดกระบัง กรุงเทพฯ 10520



ใบแสดงผลการศึกษา

คณะครุศาสตร์อุตสาหกรรมและเทคโนโลยี

ชื่อ-สกุล นายบัณฑิต ตะแสนเทพ
วันเดือนปีเกิด 14 กันยายน 2537
หลักสูตร การออกแบบสภาพแวดล้อมภายใน
วันที่เข้าศึกษา 3 มิถุนายน 2556

รหัสประจำตัวนักศึกษา 56030613
ชื่อปริญญา ครุศาสตร์อุตสาหกรรมบัณฑิต
วิชาเอก -
วันที่สำเร็จการศึกษา 18 มิถุนายน 2562

รายวิชา	หน่วยกิต	เกรด	รายวิชา	หน่วยกิต	เกรด
ภาคการศึกษาที่ 1 ปีการศึกษา 2556			ภาคการศึกษาที่ 2 ปีการศึกษา 2558		
03456100 การเขียนแบบเบื้องต้น	3	C+	03456119 เทคโนโลยีวัสดุและการประมาณราคา	3	D
03456101 วาดเส้น	3	B	03456120 โครงสร้างและเทคโนโลยีทางอาคาร	3	C
03456102 พื้นฐานการออกแบบ	3	B	03456121 วิเคราะห์งานออกแบบสภาพแวดล้อมภายใน	3	C+
03456103 ประวัติศาสตร์ศิลป์	3	B+	คะแนนเฉลี่ยประจำภาคการศึกษา : 1.86 คะแนนเฉลี่ย : 2.58		
90010004 สิ่งแวดล้อมและการอนุรักษ์ทรัพยากรธรรมชาติ	3	C+	ภาคการศึกษาพิเศษ ปีการศึกษา 2558		
90201001 ภาษาอังกฤษพื้นฐาน 1	3	D+	03456122 การฝึกปฏิบัติงานวิชาชีพ	0	S
90303007 นิเทศการเบื้องต้น	3	B	คะแนนเฉลี่ยประจำภาคการศึกษา : 0.00 คะแนนเฉลี่ย : 2.58		
คะแนนเฉลี่ยประจำภาคการศึกษา : 2.71 คะแนนเฉลี่ย : 2.71			ภาคการศึกษาที่ 1 ปีการศึกษา 2559		
ภาคการศึกษาที่ 2 ปีการศึกษา 2556			03206084 การออกแบบการเรียน	3	B+
03456104 การจัดพื้นที่ว่างกับสิ่งแวดล้อมมนุษย์	3	C+	การสอนแผนระบบเครือข่ายอินเทอร์เน็ต	3	B+
03456105 วิศวกรรมศิลป์	3	C+	03456801 การฝึกปฏิบัติงานวิชาชีพ 1	3	B+
03456106 การออกแบบสภาพแวดล้อมภายใน 1	3	D	03456111 การออกแบบสภาพแวดล้อมภายใน 6	4	C-
03456208 สนธิวิจักษณ์	3	A	03456123 การเตรียมโครงการวิทยานิพนธ์	3	C-
90010005 การออกแบบเชิงภูมิสังคมไทย	3	B	03456205 การจัดการทรัพยากร	3	B+
90201002 ภาษาอังกฤษพื้นฐาน 2	3	C	03456211 เชนีเทคทางสภาพแวดล้อมภายใน	3	D+
90403005 สังคมไทยร่วมสมัย	3	D+	คะแนนเฉลี่ยประจำภาคการศึกษา : 2.81 คะแนนเฉลี่ย : 2.61		
คะแนนเฉลี่ยประจำภาคการศึกษา : 2.35 คะแนนเฉลี่ย : 2.53			ภาคการศึกษาที่ 2 ปีการศึกษา 2559		
ภาคการศึกษาพิเศษ ปีการศึกษา 2556			03456802 การฝึกปฏิบัติงานวิชาชีพ 2	3	B+
03456222 การออกแบบสภาพแวดล้อมภายในเพื่อการประหยัดพลังงาน	3	C+	03456803 การสัมมนาทางครุศาสตร์การออกแบบสภาพแวดล้อมภายใน	3	C-
คะแนนเฉลี่ยประจำภาคการศึกษา : 2.50 คะแนนเฉลี่ย : 2.53			03456124 วิทยานิพนธ์	8	F
ภาคการศึกษาที่ 1 ปีการศึกษา 2557			คะแนนเฉลี่ยประจำภาคการศึกษา : 1.28 คะแนนเฉลี่ย : 2.49		
03206052 จิตวิทยาการศึกษา	3	B	ภาคการศึกษาที่ 1 ปีการศึกษา 2560		
03206091 หลักการศึกษา	3	B	03456004 การปฏิบัติการสอนในสถานศึกษา 1	6	B+
03456107 การออกแบบสภาพแวดล้อมภายใน 2	4	C	03456006 สัมมนาทางปฏิบัติการสอนในสถานศึกษา 1	1	B+
03456112 การออกแบบและปฏิบัติการโรงงาน	3	B+	คะแนนเฉลี่ยประจำภาคการศึกษา : 3.50 คะแนนเฉลี่ย : 2.53		
03456113 ฤทธิ์ของการออกแบบสภาพแวดล้อมภายใน	3	A	ภาคการศึกษาที่ 2 ปีการศึกษา 2560		
90201016 ภาษาอังกฤษเพื่อการสื่อสารทางวิชาชีพ	3	C	03456005 การปฏิบัติการสอนในสถานศึกษา 2	6	B+
90401013 ความรู้ทั่วไปเกี่ยวกับธุรกิจ	3	C	03456007 สัมมนาทางปฏิบัติการสอนในสถานศึกษา 2	1	A
คะแนนเฉลี่ยประจำภาคการศึกษา : 2.75 คะแนนเฉลี่ย : 2.60			คะแนนเฉลี่ยประจำภาคการศึกษา : 3.57 คะแนนเฉลี่ย : 2.57		
ภาคการศึกษาที่ 2 ปีการศึกษา 2557			ภาคการศึกษาพิเศษ ปีการศึกษา 2560		
03206054 หลักและวิธีการสอน	3	C+	03456124 วิทยานิพนธ์	8	B
03206092 นวัตกรรมและเทคโนโลยีสารสนเทศทางการศึกษา	3	C+	คะแนนเฉลี่ยประจำภาคการศึกษา : 3.00 คะแนนเฉลี่ย : 2.59		
03456108 การออกแบบสภาพแวดล้อมภายใน 3	4	C+	ภาคการศึกษาที่ 1 ปีการศึกษา 2561		
03456114 เทคโนโลยีการออกแบบสภาพแวดล้อมภายใน	3	A	รักษาสภาพ		
03456115 คอมพิวเตอร์ใช้งานออกแบบ	3	A	ภาคการศึกษาที่ 2 ปีการศึกษา 2561		
03456116 สุนทรียศาสตร์ทางสภาพแวดล้อมภายใน	3	A	รักษาสภาพ		
90201026 ภาษาอังกฤษเพื่อการสื่อสาร	3	D+	จำนวนหน่วยกิตที่สอบได้ทั้งหมด : 185		
คะแนนเฉลี่ยประจำภาคการศึกษา : 2.97 คะแนนเฉลี่ย : 2.69			คะแนนเฉลี่ยสะสม : 2.59		
ภาคการศึกษาที่ 1 ปีการศึกษา 2558			สิ้นสุดการแสดงผลการศึกษา		
03206055 การวัดและประเมินผลการศึกษา	3	B	รับรองสำเนาถูกต้องใช้สำหรับสมัครงานเท่านั้น		
03206082 การออกแบบเขียนคอมพิวเตอร์ช่วยสอน	3	B+			
03456109 การออกแบบสภาพแวดล้อมภายใน 4	4	D+			
03456117 รายละเอียดและองค์ประกอบทางสภาพแวดล้อมภายใน	3	B			
03456118 โครงสร้างและงานระบบประกอบอาคาร	3	C+			
03456204 คอมพิวเตอร์เพื่อนำเสนอผลงาน	3	B			
90202002 การใช้ภาษาไทยเพื่อการสื่อสาร	3	B			
คะแนนเฉลี่ยประจำภาคการศึกษา : 2.72 คะแนนเฉลี่ย : 2.70					
ภาคการศึกษาที่ 2 ปีการศึกษา 2558					
03206056 การพัฒนาหลักสูตร	3	C+			
03206057 การจัดการการศึกษา	3	C+			
03456110 การออกแบบสภาพแวดล้อมภายใน 5	4	D			

วันที่ออกเอกสาร 2 สิงหาคม 2562

เอกสารจะสมบูรณ์ก็ต่อเมื่อมีตราประทับสถาบัน

(ผศ.ดร.สมเกียรติ วิจิตรวิทักษ์)
รักษาการแทนผู้อำนวยการ
สำนักทะเบียนและประมวลผล



สถาบันเทคโนโลยีพระจอมเกล้าเจ้าคุณทหารลาดกระบัง

เลขที่ 1 ซอย 1 ถนนฉลองกรุง เขตลาดกระบัง กรุงเทพฯ 10520

KING MONGKUT'S INSTITUTE OF TECHNOLOGY LADKRABANG

Chalongkrung Road, Ladkrabang District, Bangkok 10520, THAILAND

Phone : +66(2)329-8201, Fax : +66(2)329-8204, E-mail:registra@kmitl.ac.th, Website:www.reg.kmitl.ac.th

ที่ อว 7012(5)/2750

สทป-017

หนังสือรับรองคุณวุฒิ

หนังสือรับรองฉบับนี้ให้ไว้เพื่อแสดงว่า

นาย บัณจิต ตะแสนเทพ

รหัสนักศึกษา 56030613

เป็นผู้ศึกษาสำเร็จปริญญา ครุศาสตร์อุตสาหกรรมบัณฑิต

สาขาวิชา การออกแบบสภาพแวดล้อมภายใน

คณะ ครุศาสตร์อุตสาหกรรมและเทคโนโลยี

ในภาคการศึกษาที่ 2 ปีการศึกษา 2561

โดยสภาสถาบันเทคโนโลยีพระจอมเกล้าเจ้าคุณทหารลาดกระบัง

อนุมัติปริญญาเมื่อวันที่ 18 มิถุนายน 2562

ให้ไว้ ณ วันที่ 2 สิงหาคม 2562

(ผู้ช่วยศาสตราจารย์ ดร.สมเกียรติ วังศิริพิทักษ์)

รักษาการแทนผู้อำนวยการ
สำนักทะเบียนและประมวลผล

งานตรวจสอบและรับรองผลการศึกษา

โทรศัพท์ 0 2329 8202 ต่อ 201 - 207



หนังสือรับรอง
โรงเรียนปากเกร็ด จังหวัดนนทบุรี

หนังสือรับรองฉบับนี้ให้ไว้เพื่อแสดงว่า นศท. บัณชิต ต๊ะแสนเทพ
ลำดับในบัญชีรายชื่อ ๔๙ หมายเลขประจำตัวประชาชน ๑ ๑๒๙๗ ๐๐๐๕๕ ๒๙ ๕
หมายเลขประจำตัวนักศึกษาวิชาทหาร ๑๕๓๒๔๒๙๑๙๕ เกิดวันที่ ๑๔ เดือน กันยายน พ.ศ. ๒๕๓๗
เป็นนักศึกษาวิชาทหาร ชั้นปีที่ ๓ ของสถานศึกษาวิชาทหาร โรงเรียนปากเกร็ด ปัจจุบันกำลังศึกษาอยู่
ในระดับมัธยมศึกษาปีที่ ๖ แผนการเรียน คณิต - อังกฤษ ประจำภาคเรียนที่ ๒ ปีการศึกษา ๒๕๕๕ จริง

ให้ไว้ ณ วันที่ ๑ เดือน ตุลาคม พ.ศ. ๒๕๕๕

(ลงชื่อ)

(นายธนະสิทธิ์ ศิริวรรณ)

ผู้อำนวยการสถานศึกษาวิชาทหารโรงเรียนปากเกร็ด



INTRODUCTION

ห้องสมุดเพื่อการเรียนรู้บ้านจिरายู-พูนทรัพย์ ภายในมีพื้นที่ 1,826 ตร.ม.

มีแนวคิดในการให้เด็กและผู้คนในระแวงนั้นได้ใช้เวลาทำกิจกรรมด้วยกระบวนการเรียนรู้อย่างสร้างสรรค์กลุ่มเป้าหมายหลัก เด็กช่วงอายุ 4 - 13 ปี นักศึกษา คณะครูศาสตร์ จุฬาลงกรณ์ และมหาวิทยาลัยอื่นๆ ห้องสมุดเพื่อการเรียนรู้นี้เป็นแหล่งการเรียนรู้สำหรับเด็กโดยเฉพาะ และเป็นสถานที่เพื่อส่งเสริมกิจกรรมการเรียนรู้สำหรับทุกคนรวมทั้งเสริมสร้างความเข้มแข็งอีกด้วย



SITE ANALYSIS

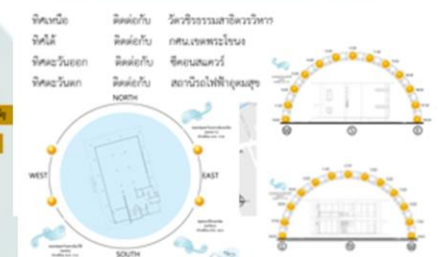

CONCEPTUAL DESIGN

ห้องสมุดเพื่อการเรียนรู้บ้านจिरายู - พูนทรัพย์

เป็นห้องสมุดมิติใหม่เพื่อส่งเสริมให้เด็กเยาวชน และ ประชาชนได้มีโอกาสอ่านหนังสือทำกิจกรรมที่กระตุ้นให้เกิดการเรียนรู้และสืบค้นจึงเป็นที่มา "Active Learning" นั่นคือ ห้องสมุด การเรียนรู้ และกิจกรรม เพื่อพัฒนาทางการเรียนรู้ เทคโนโลยี เหมาะสมกับการใช้พื้นที่แต่ละส่วนให้เหมาะสมยิ่งขึ้น ดังนั้นจึงเป็นที่มาของกรอบความคิดในการออกแบบ "ต้นไม้แห่งปัญญา" โดยได้รับแรงบันดาลใจจาก การเติบโตของต้นไม้ เปรียบเหมือนความรู้ ที่ต้องฝังรากลึกตลอดเวลา

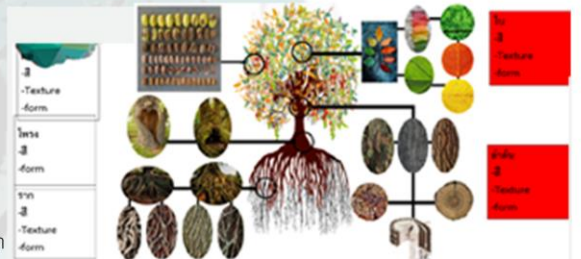

MATERIAL



CORPORATE IDENTITY



WAYFINDING

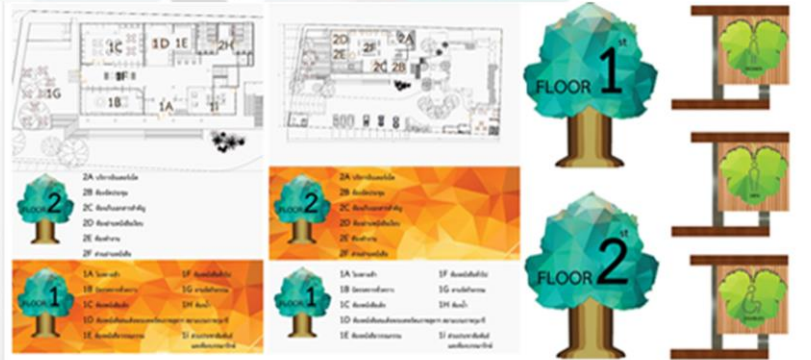

ห้องน้ำ



ส่วน ห้องน้ำ เป็นส่วนที่ผู้เข้ามาห้องสมุด ออกแบบจัดสรรพื้นที่ให้เหมาะสมกับการใช้งาน ที่บรรยากาศจะมีการเน้นทำกิจกรรมปลดทุกข์ หรือทำความสะอาด บรรยากาศจะดึงสีของใบไม้และลำต้นของต้นไม้ ทำให้รู้สึกสบายและทิวหา



1 nd FLOOR LAY-OUT

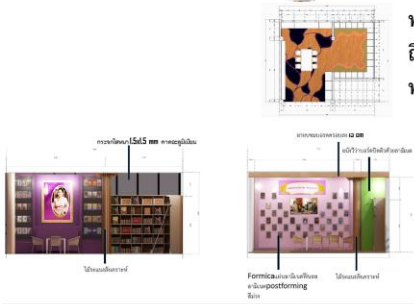

ห้องหนังสือสมเด็จพระเทพ



ส่วน ของ หนังสือสมเด็จพระเทพรัตนราชสุดาฯ สยามบรมราชกุมารี เป็นส่วนที่ผู้ใช้ได้รับรู้เรื่องราวความเป็นมาของบ้าน บรรยากาศในการออกแบบจะดึงสีที่เป็นสีประจำขององค์สมเด็จพระเทพ ลวดลายของราก ที่มีความอ่อนช้อยพลิ้วไหว ให้เปรียบเสมือนรากของต้นไม้จากรากแก้วอ่อนถึงรากแก่ บรรยากาศจะดึงสี ลวดลาย ที่มีความอ่อนช้อยพลิ้วไหว ให้เปรียบเสมือนรากของต้นไม้



ห้องหนังสือวรรณกรรม

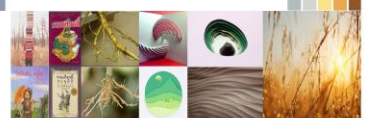

ส่วน ของ หนังสือวรรณกรรม เป็นส่วนออกแบบโดยดึงความเคลื่อนไหวของกระดาคของวรรณกรรม จัดสรรบริเวณส่วนนี้เป็นวรรณกรรมให้เหมาะสำหรับที่มาทำกิจกรรมอ่านหนังสือวรรณกรรม และผู้ใช้บริการบรรยากาศจะมีการเน้นเล่นบรรยากาศในบางส่วนมาออกแบบในรูปแบบกระดาคหลายๆชั้น บรรยากาศจะดึงสี ลวดลาย ที่มีความอ่อนช้อยพลิ้วไหว



ห้องหนังสือเด็ก



ส่วน หนังสือเด็ก เป็นส่วนที่ผู้ใช้นี้ ได้เสริมสร้างความรู้ มีประสบการณ์สัมผัสกับ ออกแบบจัดสรรพื้นที่ให้เหมาะสมกับการใช้งาน มีกิจกรรมที่จะมีจัดทั้งภายในอาคาร ที่บรรยากาศจะมีการเน้นทำกิจกรรมอ่านหนังสือสำหรับเด็กที่มาหาความรู้ ทำกิจกรรม บรรยากาศจะดึงสีส้ม ให้เปรียบเสมือนที่ออกจากโพลงที่ทำให้มีสมาธิในการอ่านโดยออกแบบสีในโทน สีน้าเงิน ทำให้สัมผัสความคิดสร้างสรรค์ ปัญญา สีน้าตาลทำให้สัมผัสพื้นดินมั่นคงเสมือนไวโอลีต ทำให้สัมผัสถึงสมาธิ จินตนาการสีเหลืองทำให้สัมผัสถึงความคิดสร้างสรรค์





ลานจัดกิจกรรม



โพร่งสู่โลกจินตนาการ

ส่วน ลานจัดกิจกรรม เกิดสนุกสนาน ในการทำกิจกรรมร่วมกัน ออกแบบจัดสรรพื้นที่ให้เหมาะสมกับการใช้งานภายในของส่วนหนังสือเด็กและส่วนนี้ ที่สร้างบรรยากาศจะมีการเน้นทำกิจกรรมที่ต้องเชื่อมระหว่างภายในและภายนอก สุกสนานจะตั้งสีสัน ที่หลากหลาย การใช้วัสดุเหมาะสมทนทานต่อการใช้งานในกิจกรรม โดยทางเชื่อมให้เปรียบเสมือนที่ออกจากโพร่งมาสู่โลกแห่งจินตนาการ

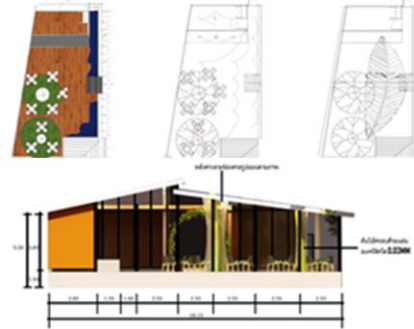

1 nd FLOOR LAY-OUT



โถงทางเข้า

ส่วน ของ โถงทางเข้า ออกแบบจัดสรรพื้นที่ให้เหมาะสมกับการใช้งานทางเข้าภายในอาคารของห้องสมุดและส่วนนี้เป็นส่วนออกแบบโดยดึงเนื้อไม้ที่แบ่งหลายๆชั้น มาจัดสรรบริเวณส่วนนี้เป็นโถงทางเข้าให้เหมาะสำหรับผู้ที่มาทำกิจกรรมภายในห้องสมุดรู้สึก ความมั่นคงแข็งแรงรวมทั้งความพลั้วไหว ของเนื้อไม้ของลำต้น ที่บรรยากาศจะมีการเน้นทำกิจกรรมที่ต้องเชื่อมระหว่างภายในทั้งหมดทุกส่วนของห้องสมุด



นิทรรศการชั่วคราว

ส่วน ของ ส่วนนิทรรศการ เป็นส่วนออกแบบโดยดึงลวดลายของเนื้อไม้ที่แบ่งหลายๆชั้น มาจัดสรรบริเวณส่วนนี้ให้เหมาะสำหรับผู้ที่มาทำกิจกรรมภายในรู้สึก ลวดลายของเนื้อไม้ของลำต้นบรรยากาศจะตั้งสี ลวดลายที่หลากหลาย ให้เปรียบเสมือนลำต้นที่มีความมั่นคง แข็งแรงและการเปลี่ยนสีตามของใบไม้ลำต้นที่มีความมั่นคง แข็งแรง และเปลี่ยนแปลง

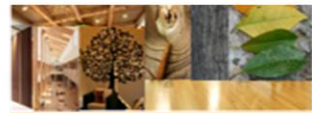

ห้องบรรณารักษ์



ส่วน ของ ห้องบรรณารักษ์ ออกแบบจัดสรรพื้นที่ให้เหมาะสมกับการใช้งานให้เหมาะสมกับภายในห้องนี้และส่วนนี้เป็นส่วนออกแบบโดยดึงลวดลาย มาจัดสรรบริเวณส่วนห้องบรรณารักษ์ให้เหมาะสำหรับเจ้าหน้าที่ภายในห้องสมุดรู้สึก ทั้งความพลั้วไหว ที่บรรยากาศจะมีการเน้นทำกิจกรรมที่ต้องเชื่อมระหว่างภายในทั้งหมดทุกส่วนของห้องสมุด บรรยากาศจะตั้งสี ลวดลาย ที่หลากหลาย ให้เปรียบเสมือนลำต้นที่มีความพลั้วไหว และลวดลายเป็นชั้นๆของเนื้อไม้

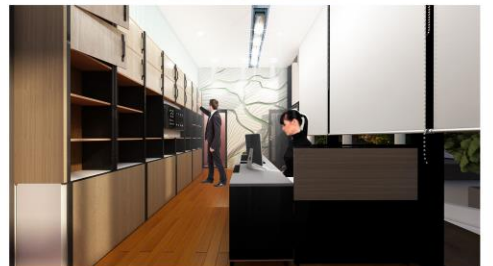



ห้องประชุม ห้องเอกสารสำคัญ และ Pantry



ส่วน ของ โถงทางเข้า ห้องเก็บเอกสารสำคัญ และห้องบรรณารักษ์ ออกแบบจัดสรรพื้นที่ให้เหมาะสมกับการใช้งานภายในอาคารของห้องสมุดส่วนที่เป็นจุดต้อนรับและเก็บเอกสารสำคัญที่บรรยากาศจะมีการเน้นทำกิจกรรมที่ต้องเชื่อมระหว่างภายในและภายนอก บรรยากาศจะดั่งสิ ลวดลาย ที่หลากหลาย ให้เปรียบเสมือนลำต้นที่มีความมั่นคง แข็งแรง



ห้องอินเทอร์เน็ต



ส่วนบริการอินเทอร์เน็ต ออกแบบจัดสรรให้เหมาะสมกับพื้นที่ใช้งานบริเวณส่วนนี้ที่ต้องการใช้สืบค้นข้อมูล บรรยากาศจะดั่งสิ ลวดลายของใบไม้ที่มีทั้งใบอ่อนและใบแก่ และการเข้ามาของแสงจากภายนอกเข้ามาในตัวอาคาร ให้เปรียบเสมือนใบไม้ของต้นไม้จะมีแสงส่องเข้ามา



2 nd FLOOR LAY-OUT

หนังสือทั่วไป



ส่วน อ่านหนังสือ ออกแบบจัดสรรให้เหมาะสมกับพื้นที่ใช้งานบริเวณส่วนนี้ที่ต้องการใช้การอ่านหนังสือ มีการทำกิจกรรมที่ศึกษาหาความรู้จากตำราหนังสือบรรยากาศจะมีการทำกิจกรรมในการอ่านหนังสือ จะมีการดั่งสิ ลวดลายของใบไม้แสงสว่างจากหลอดไฟและของดวงอาทิตย์ที่มีทั้งใบอ่อนและใบแก่ และการเข้ามาของแสงจากภายนอกเข้ามาในตัวอาคาร ให้เปรียบเสมือนใบไม้ของต้นไม้จะมีแสงแห่งความรู้สอดส่องเข้ามา

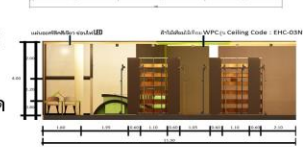

ห้องอ่านหนังสือเงียบ



ส่วน ของ อ่านหนังสือแบบเงียบ ออกแบบจัดสรรให้เหมาะสมกับพื้นที่สำหรับการอ่านหนังสือที่ผู้ใช้ต้องการบรรยากาศจะมีการเน้นทำกิจกรรมที่เกี่ยวกับการอ่านหนังสือที่ต้องการความเป็นส่วนตัวไม่ให้มีเสียงโดยรอบมารบกวนในการอ่านของผู้ใช้บริการ บรรยากาศจะดั่งสิของเมล็ดผลและใบไม้

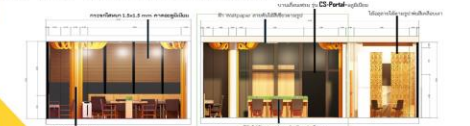

ร้านกาแฟ



ส่วน ของร้านกาแฟ เป็นส่วนออกแบบโดยดึงความผสมผสานของสวนผสมกับความเป็นไทย จัดสรรบริเวณส่วนนี้เป็นร้านกาแฟให้เหมาะสำหรับผู้ปกครองที่มารอเด็ก ๆ ที่มาทำกิจกรรม และบรรยากาศจะดั่งสิของใบดอกต้นไม้อ่อนและผล ให้เปรียบเสมือนผลและใบดอกของต้นไม้ที่ออกผลจากผลอ่อนจึงถึงผลแก่



PROJECT PROPOSAL INTERNSHIP STUDENTS

Page 01

PROPOSAL
INTERNSHIP
STUDENTS



Presentation by
Bundit Tasantep

PROPOSAL INTERNSHIP STUDENTS



Presentation by
Bundit Tasantheap

PROPOSAL INTERNSHIP STUDENTS



Presentation by
Bundit Tasantheap



Page 01

FREELANCE DESIGN

Presentation by
Bundit Tasantheop



Page 02

FREELANCE DESIGN

Presentation by
Bundit Tasantheop



Page 03



FREELANCE DESIGN



Presentation by
Bundit Tasantheap

Page 04



FREELANCE DESIGN



Presentation by
Bundit Tasantheap

FREELANCE DESIGN

Presentation by
Bundit Tasantheb

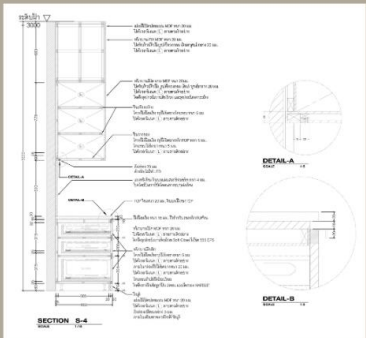
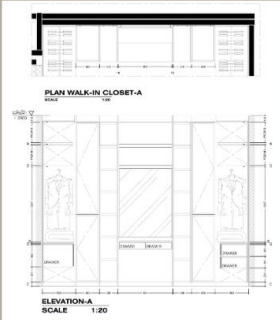
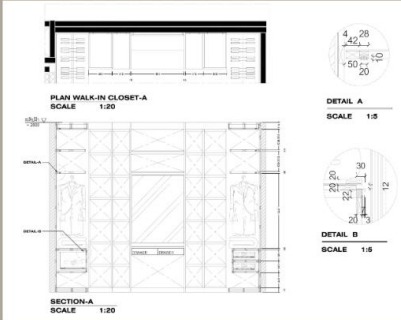
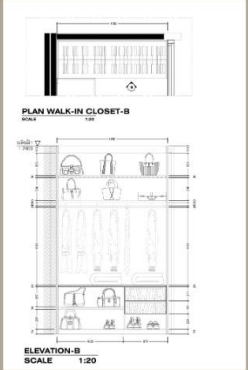
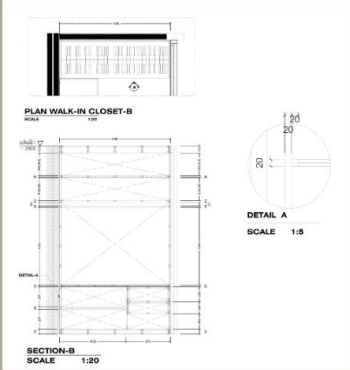
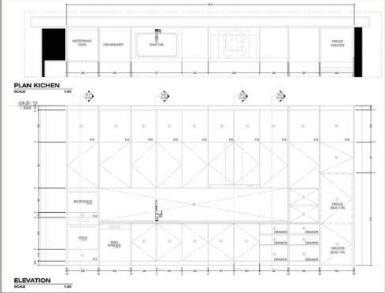

Project Freelance Coffee

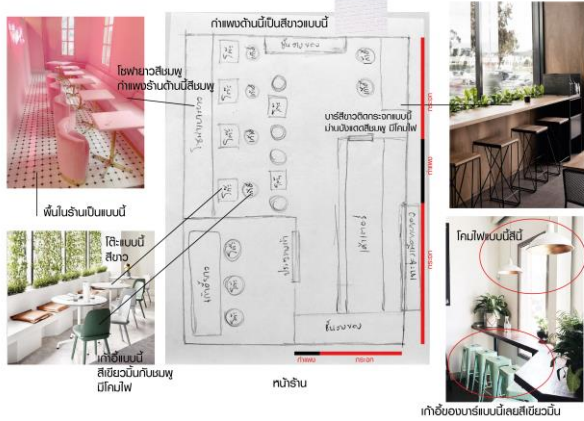

- ร้านภายใน 3 ชั้นคือ
1. โถงกริมตัวช็อคโกแลต
 2. โถงกริมแบบตีกับสีทาบเบ โส้ทกับและถ้วย
 3. เม้นท์น้ำแข็ง
- ทำร้าน สดใส ทำท่าทำ สุกๆ ออกๆถ้วย เห็นแล้วเป็นอกดีกัน



ปูพาดสี
เบาะภายในหน้าร้าน



Perspective Design

งานออกแบบ

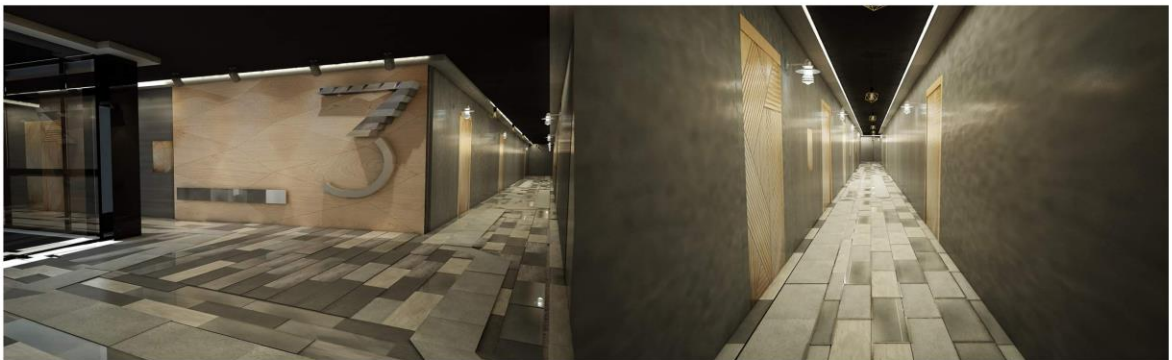

Perspective Design

งานออกแบบ



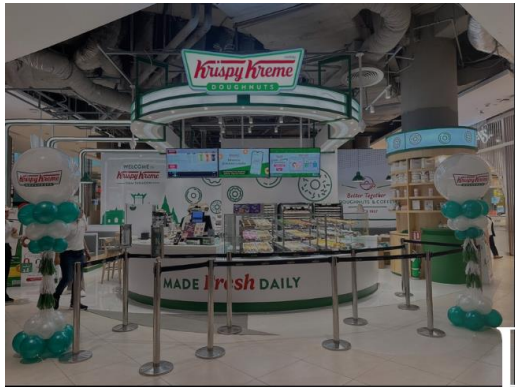



PROJECT
PROPOSAL
SB FURNITURE

Kitchen Built-in @ Show room bangna

PROJECT SBFURNITURE

Job description

- Design & Drawing furniture
- Construction control

Presentation by
Bundit Tasanthep



Phantom Built-in @ CDC

PROJECT SBFURNITURE

Job description

- Design & Drawing furniture
- Construction control

Presentation by
Bundit Tasanthep

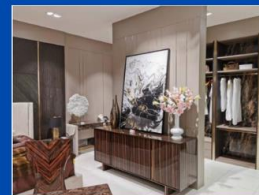

Kitchen @ Factory

PROJECT SBFURNITURE

Job description

- Design & Drawing furniture
- Construction control

Presentation by
Bundit Tasanthep

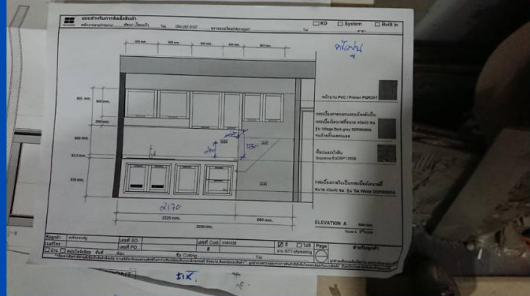

PROJECT SBFURNITURE

Job description

- Design & Drawing furniture
- Construction control

Presentation by
Bundit Tasanthep

Built-in Bedroom @ CDC





PROJECT
PROPOSAL
KDN

Kripykreme @ Silom edge

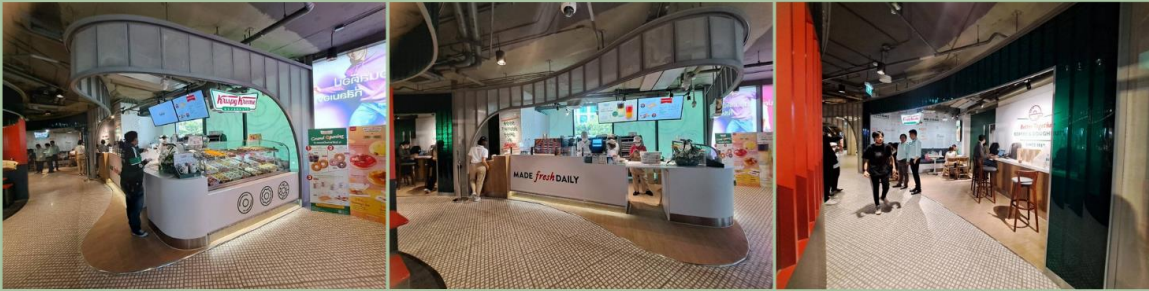

Job description

- Work to coordinate to landlord
- Design & Drawing furniture
- Construction control

Kripykreme @ QSNCC



Job description

- Work to coordinate to landlord
- Design & Drawing furniture
- Construction control

Kripykreme @ Victory Garden



Job description

- Work to coordinate to landlord
- Design & Drawing furniture
- Construction control

Kripykreme @ The mall bangkapi



Job description

- Work to coordinate to landlord
- Design & Drawing furniture
- Construction control



Kripykreme @ The mall bangkae

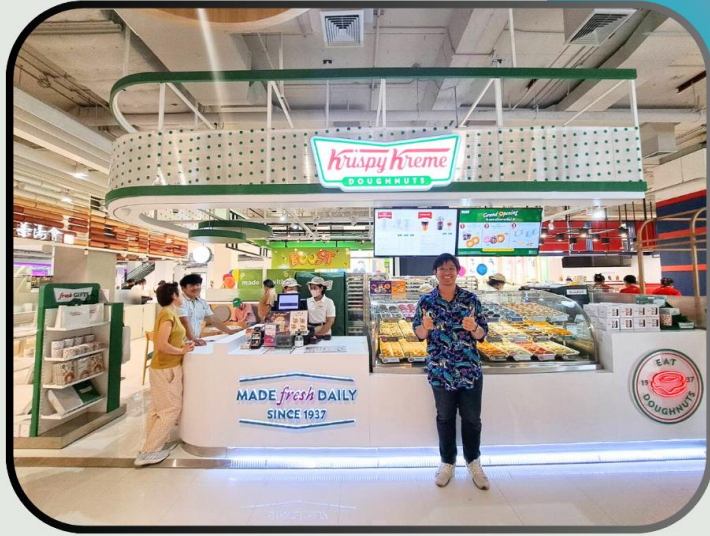

Job description

- Work to coordinate to landlord
- Design & Drawing furniture
- Construction control

Kripykreme @ Motoway

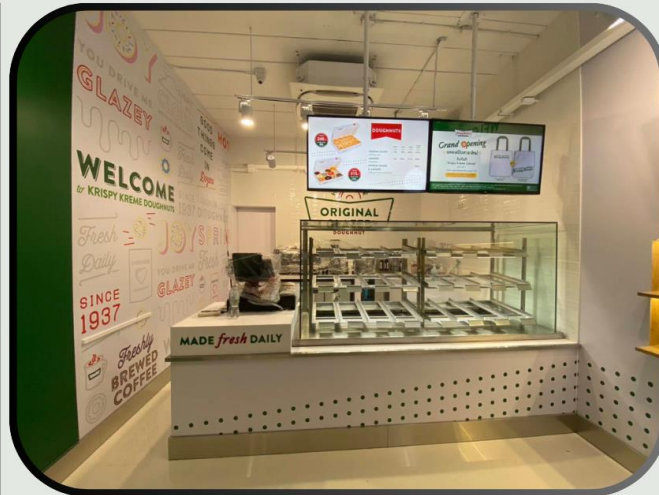

Job description

- Support team Drawing furniture



Kripykreme @ Central Phitsanulok



Job description

- Work to coordinate to landlord
- Design & Drawing furniture
- Construction control

Box shop Kripykreme @ Central Rattanathibet

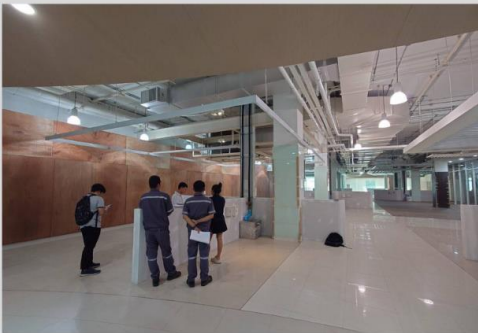

Job description

- Work to coordinate to landlord
- Design & Drawing furniture
- Construction control

Box shop Kripykreme @ Emshpere



Job description

- Work to coordinate to landlord
- Design & Drawing furniture
- Construction control

Kripykreme @ Central Mahachai



Job description

- Support team Drawing furniture

Kripykreme @ Emquattier

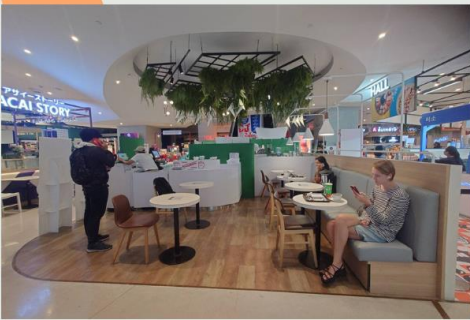

Job description

- Work to coordinate to landlord
- Design & Drawing furniture
- Construction control

Pie face @ Samyan mitrtown



Job description

- Work to coordinate to landlord
- Design & Drawing furniture
- Construction control

Pie face @ Samyan mitrtown

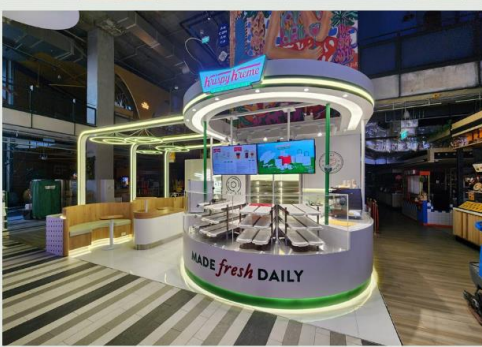

Job description

- Support team Drawing furniture

Cart Kripykreme @ Central Chonburi

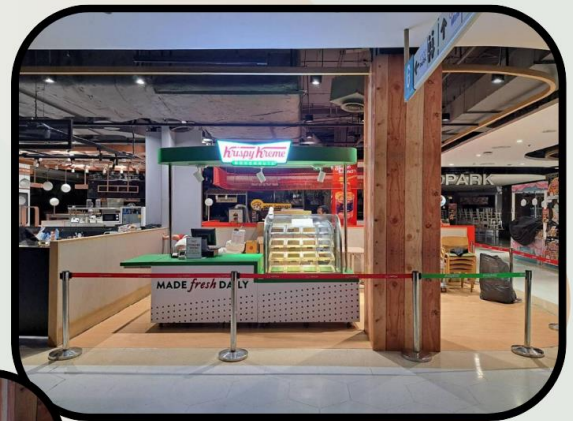
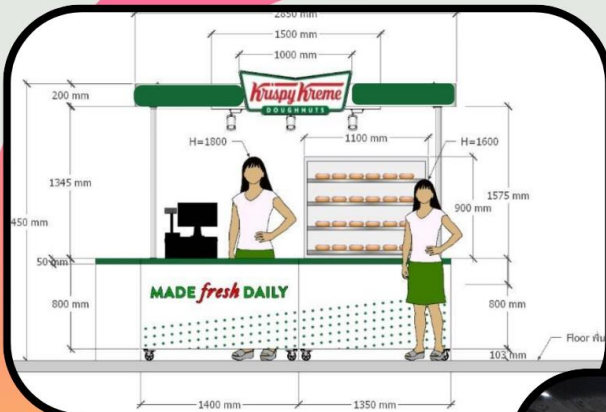

Job description

- Work to coordinate to landlord
- Design & Drawing furniture
- Construction control

Cart Kripykreme @ Central rayong

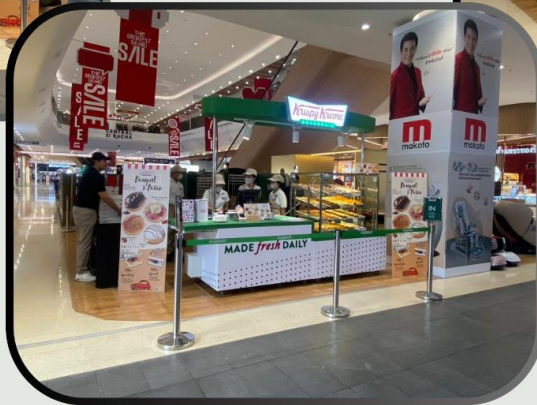
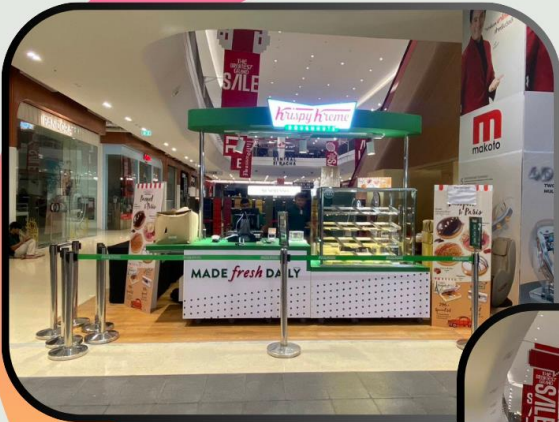

Job description

- Work to coordinate to landlord
- Design & Drawing furniture
- Construction control

Box shop Kripykreme&Pieface @ SVB



Job description

- Work to coordinate to landlord
- Design & Drawing furniture
- Construction control



Kripykreme @ Siam paragon



Job description

- Work to coordinate to landlord
- Design & Drawing furniture
- Construction control

See's candie @ Emsphere



Job description

- Work to coordinate to landlord
- Design & Drawing furniture
- Construction control

Chinnabon @ Central pattaya



Job description

- Work to coordinate to landlord
- Design & Drawing furniture
- Construction control

Kripykreme @ Central Chonburi



Job description

- Work to coordinate to landlord
- Design & Drawing furniture
- Construction control

Cart See's candie @ Emsphere

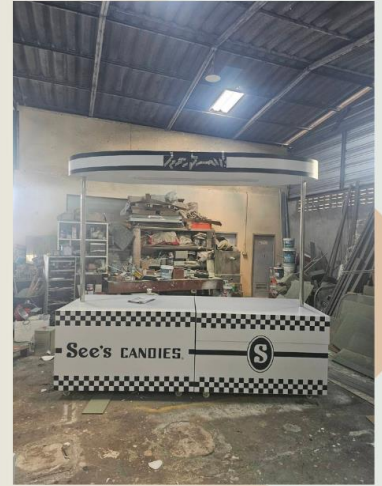

Job description

- Work to coordinate to landlord
- Design & Drawing furniture
- Construction control

BRANNER DESIGN

Mask Day
Cute and funny
Model
COOL!

คุณพันทิพา อารีบุญกุล
อดีตทำงานวิจัยด้านการตลาด

คุณอารีย์ ไชยสิทธิ์
Senior Internal Audit Executive

คุณกมลชนก เจริญวิทย์
Senior Graphic Design

HOT

การดูแลภูมิคุ้มกัน

How to win Facebook Algorithm

คุณประพนธ์ อารีบุญกุล
Project Coordinator
สถาบันคุณศึกษา

คุณทวีศักดิ์ สิงโสภาบุญกุล
ICT & Computer Science
Homeschool teacher

16 February 2021
19.15 - 21.00

Zoom LIVE

คุณสุวิทย์ สิกานเบญจาง
IT Consult

29 December 2020
19.15 - 21.00

Zoom LIVE

ONLINE TRAINING
Widedot Meeting **LIVE** **Zoom**

Let a Go To Hawaii

World Class Product
คุณกาญจนา กระแวงษ์
นักศึกษาคณะ 14

ICAD FIT
คุณชลพิชา พรพัสชญ์
Sales coordinator

Business Uniqueness
คุณทวีศักดิ์ สิงโสภาบุญกุล
ตัวต่อ HOME SCHOOL

การทำตลาด SOP
พ.ท.หญิง ชมภัสสร คำสุไร
นักกายภาพบำบัด

#WIDEDOT

23 JUNE 2020
พ.ท. 18.45 - 21.00

GLOBAL
คุณธนกฤต สุขกาญจนนท์
ที่ปรึกษา ด้านการลงทุน

INCOME PLAN
คุณพันทิพา อารีบุญกุล
อดีตทำงานวิจัยด้านการตลาด

02 February 2021
19.15 - 21.00

Zoom LIVE

WIDEDOT CENTER PRESENT

i6WNY LIVE ON ZOOM

SPEAKER
คุณ สุวิทย์ สิกานเบญจาง
ข้าราชการครู

MODEL
คุณ สุณิสา บุญสารภิรมย์
นักวิจัย ไร่องานชา
ราชวิทยาลัยจุฬาลงกรณ์ สัตตนิพนธ์

OPTIMAL HEALTH WEIGHT LOSS RESHAPE

MODEL
คุณ อัญชลีรัตน์ คุณสิริวิศุศุตา
แม่บ้าน

27 SEP 2022
19.30 - 21.00

Zoom LIVE

Be the best version of you

คุณสุกัษรา พึ่งสาร
วิทยากรด้านบุคลิกภาพลักษณ์
และ Grooming

Artistry World Class Product
คุณประพนธ์ อารีบุญกุล
กระทรวงสาธารณสุข สถาบันคุณศึกษา

Model

10 November 2020
19.15 - 21.00

Zoom LIVE