

DECHAWIT ARUNPONG

SELECTED WORKS

2020-2025

P○**ORTF**○**LI**○

INTERIOR ARCHITECTURE.

ABOUT



PROFILE.

- DECHAWIT ARUNPONG
- DEY
- 24 Years Old
- 15 August 2000
- Buddhist
- 820 Thepkunakorn Road ,Na Mueang ,Mueang, Chachoengsao 24000

CONTACT.

- EMAIL : Deyarunpong@hotmail.com
- TEL : 090-6548771

I studied in King Mongkut's Institute of Technology Ladkrabang (KMITL) in Bangkok and also graduated from the Bachelor of Architecture Program in Interior Architecture ,looking forward to work in interior architecture or related fields.

Eager to learn and adapt in challenging environment ,be about to use my knowledge ,interpersonal skills or experience and passion for design to create and develop a design solutions in various tasks for a project effectively.

EDUCATION

2005-2019

Saint Louis School Chachoengsao

2020-2025

King Mongkut's Institute of Technology Ladkrabang (KMITL)

Bachelor of Architecture Program
in Interior Architecture

SKILL

Autocad

V-ray

Adobe Illustrator

Adobe Indesign

3D SketchUp

D5 Render

Adobe Photoshop

Microsoft Office

SELECTED WORKS

01	RESIDENTIAL
RELIEFNESS BATHROOM	01
CONDO PLOENCHIT	07
02	HOSPITALITY
DESTINATION RESORT	13
03	RETAIL SHOP
MANCHESTER UNITED SHOP	17
SHAKA RETAIL SHOP	21
04	CAFE AND RESTAURANT
FOOD COURT MARINE BIOLOGICAL ANDAMAN CENTER	25
REST IN PIECE CAFE LABORATORY	29
05	OFFICE
PHEU THAI PARTY OFFICE	33
06	EXHIBITION AND MUSEUM
POP UP MUSEUM "PORSCHE 911"	37
DEADLINE THESIS EXHIBITION	43
07	COMMUNITY
ELDERLY COMMUNITY CENTER	47
ELDERLY PAVILION	55
FLAT FARMING	63
MUAY THAI COMMUNITY	69
08	OTHERS
x DRAWING / SKETCH / 3D VISUALIZER	77-90

RELIEFNES BATHROOM

YEAR 2
 TYPE RESIDENTIAL
 STATUS COMPLETED
 LOCATION BANGKOK , THAILAND

The Reliefness Bathroom, Better mood Better life เป็นห้องที่ต้องการให้เกิดความรู้สึกสดชื่น ผ่อนคลาย สงบ เมื่อใช้งานไปตลอดทั้งวันจึงได้นำสไตล์ออกแบบของ Zen มาประยุกต์ใช้ในการออกแบบห้องน้ำสมัยใหม่เพื่อตอบโจทย์ทั้งในแง่ของการดีไซน์ โทนสี วัสดุ การสร้างบรรยากาศภายใน และฟังก์ชันการใช้งานต่างๆ อีกทั้งยังคำนึงความเหมาะสม ความสะดวกสบาย รวมไปถึงการรองรับการใช้งานที่หลากหลายของสมาชิกทุกเพศทุกวัยภายในครอบครัว

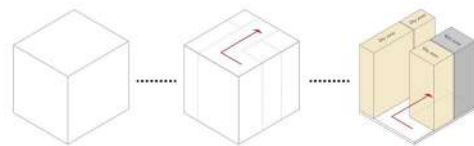
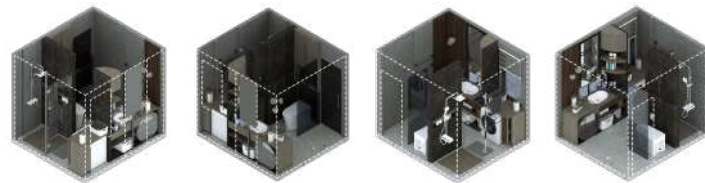
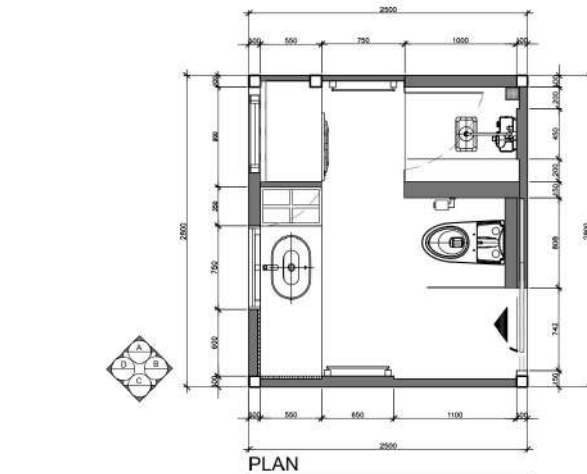

Diagram มีการแบ่งโซนเปียกและโซนแห้งอย่างชัดเจน โดยจะมี Circulation อยู่ตรงกลาง



ISOMETRIC 1

ISOMETRIC 2

ISOMETRIC 3

ISOMETRIC 4

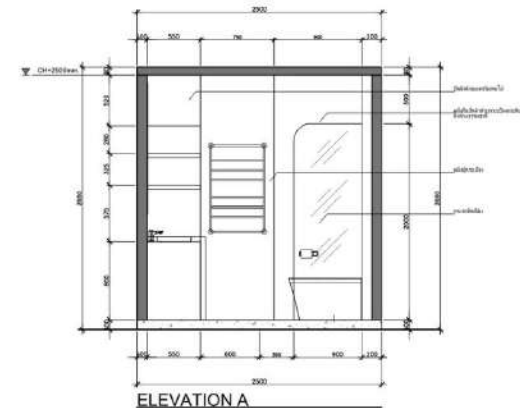

ELEVATION A

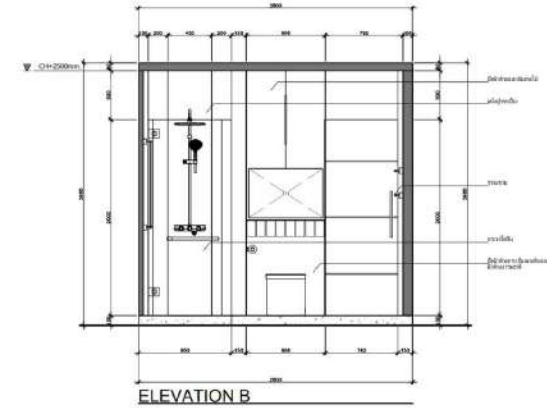

ELEVATION B

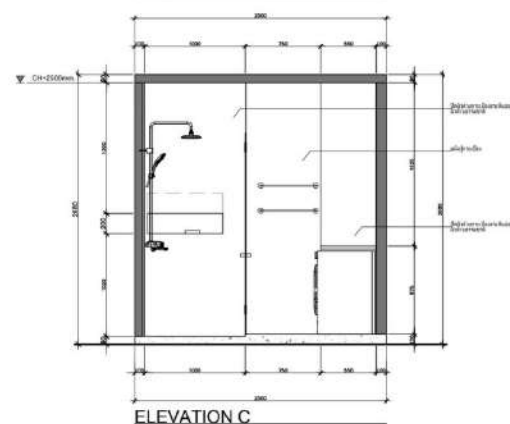

ELEVATION C

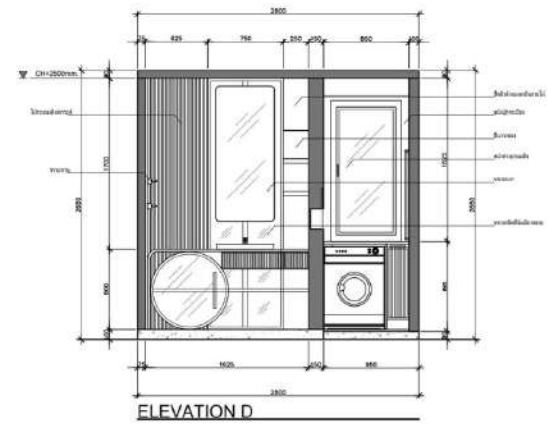

ELEVATION D

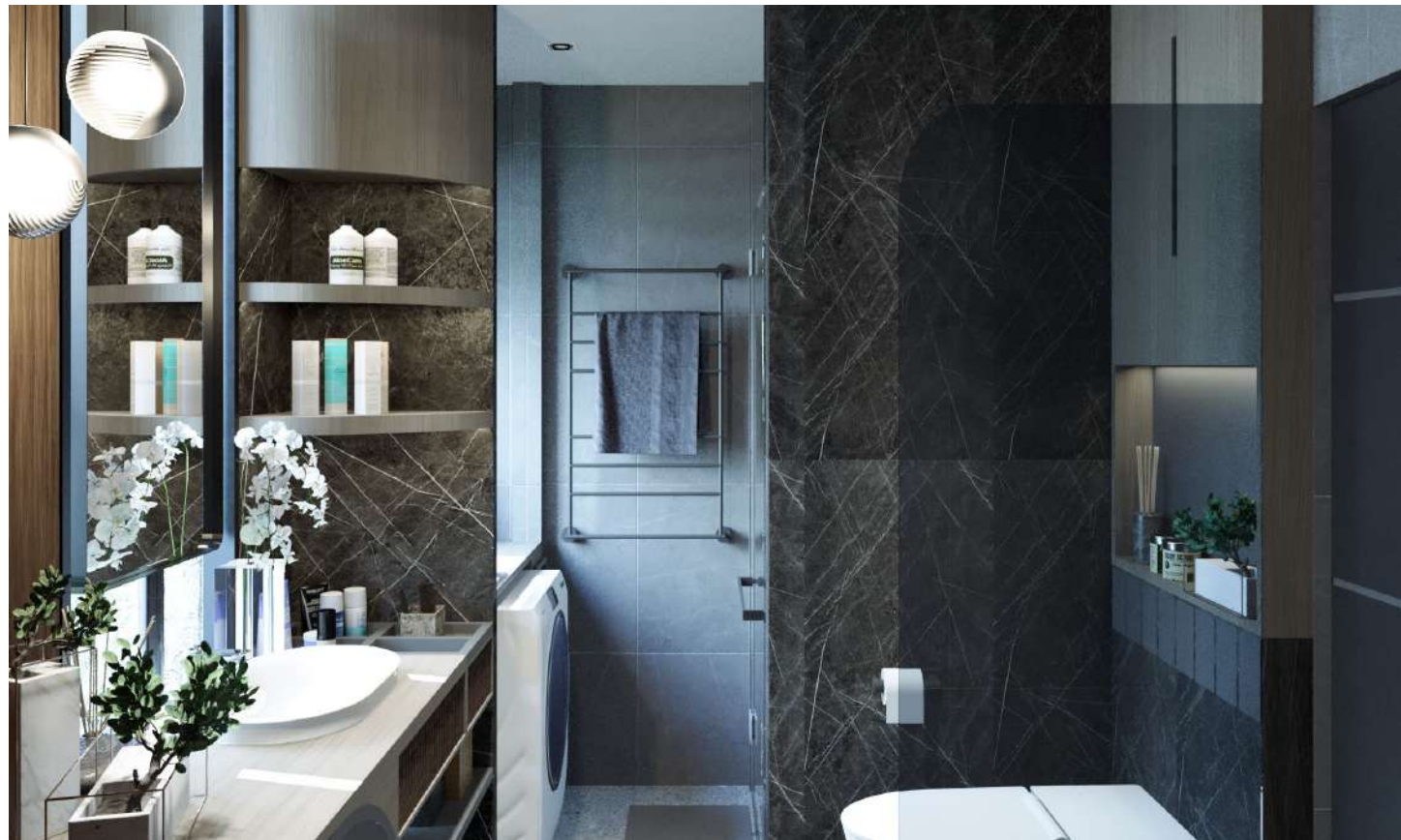



CONDO PLOENCHIT BANGKOK

YEAR 4
TYPE RESIDENTIAL RENOVATION
STATUS COMPLETED
LOCATION BANGKOK, THAILAND

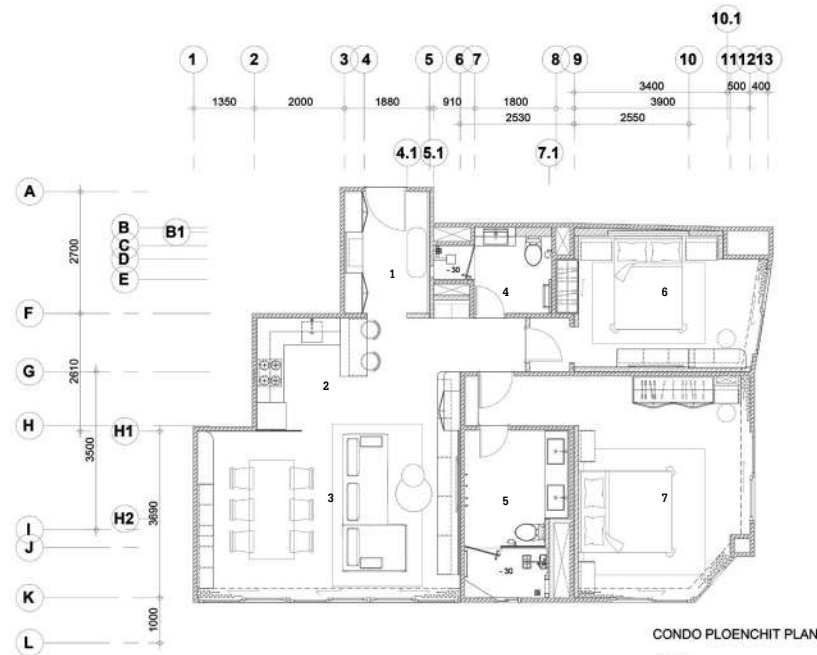

AREA

- 1.FOYER
- 2.KITCHEN
- 3.LIVING AREA
- 4.BATHROOM 2
- 5.MASTER BATHROOM
- 6.BEDROOM 2
- 7.MASTER BEDROOM

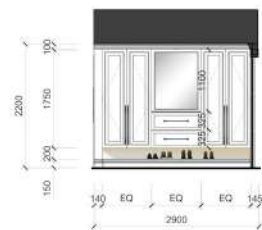

FOYER ELEVATION

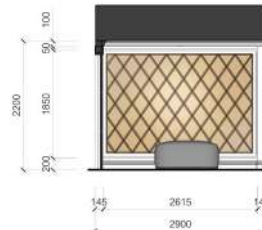

FOYER ELEVATION



KITCHEN ELEVATION



FOYER



KITCHEN



LIVING AREA ELEVATION



BATHROOM 2 ELEVATION

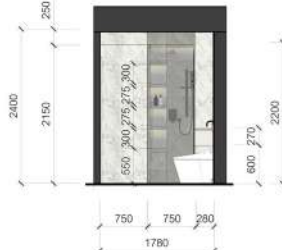

BATHROOM 2 ELEVATION



BATHROOM 2 ELEVATION



BEDROOM 2 ELEVATION

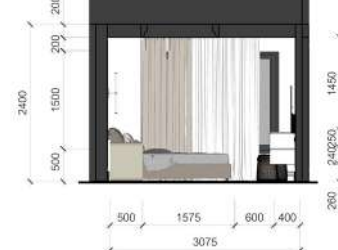

BEDROOM 2 ELEVATION



LIVING AREA



BATHROOM 2



BATHROOM 2



BEDROOM 2



MASTER BATHROOM ELEVATION



MASTER BATHROOM ELEVATION

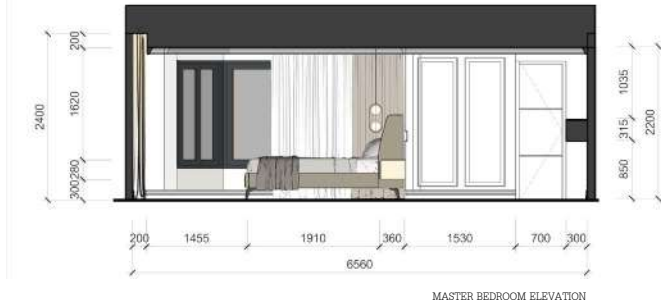

MASTER BEDROOM ELEVATION



MASTER BATHROOM



MASTER BATHROOM



MASTER BEDROOM

DESTINAION RESORT (SPA AND WORKSHOP)

YEAR 3
TYPE HOSPITALITY
STATUS COMPLETED
LOCATION CHIANGMAI , THAILAND

ออกแบบพื้นที่สปาและส่วนกิจกรรมภายในโครงการรีสอร์ท **วิมานดาว** โดยได้แรงบันดาลใจมาจากวิมานที่เป็นสถานที่ที่อยู่บนสวรรค์ โดนม่านสไตล์ THAI MODERN มาใช้เน้นการตกแต่งพื้นที่ภายในให้เป็นสีขาวบริสุทธิ์ ระเบียบเรียบร้อยด้วยแสงดาวตลอดรอบโครงการที่ตั้งอยู่เหนือสุดในประเทศไทย สัมผัสประสบการณ์ที่ล้อมรอบไปด้วยธรรมชาติอันอุดมสมบูรณ์และทะเลหมอกอันสวยงาม



ล้านนา

นำศิลปะและวัฒนธรรมสไตล์ล้านนามาประยุกต์ให้เกิดความทันสมัยยิ่งขึ้น



วิมาน

นำเอกลักษณ์ประกอบของวิมานตั้งในหลักพระพุทธศาสนาที่เราพรหมนามาออกแบบให้มีความเป็นรูปธรรมเสมือนกับเราได้รับการดูแลตั้งเทวดานสวรรค์



แสงดาว

ดีไซน์สเปซที่ตอบโจทย์กับสภาพแวดล้อมโดยรอบที่มีความงดงาม พร้อมเหล่าดวงดาวมากมาย มีการเล่นกับแสง ความระเบียบเรียบร้อยของแสงดาว และการสะท้อน

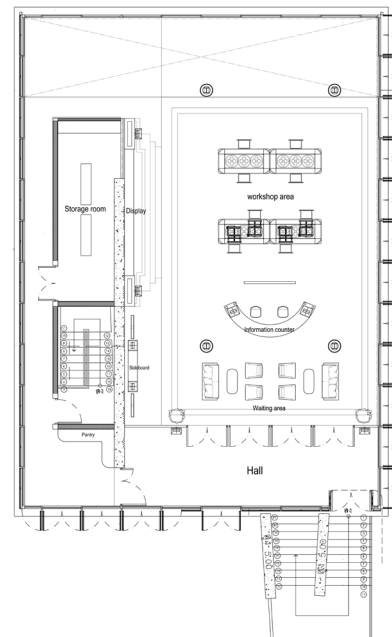

WORKSHOP FURNITURE PLAN

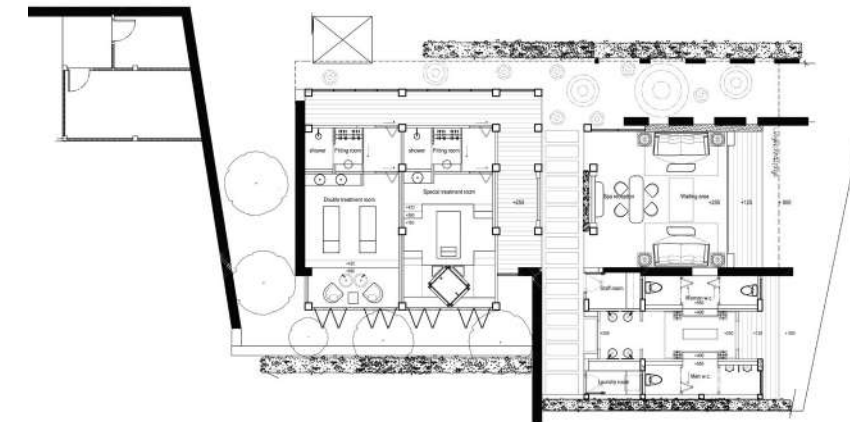

SPA FURNITURE PLAN



SPA RECEPTION



DOUBLE TREATMENT SPA ROOM



SPECIAL TREATMENT SPA ROOM



SPA W.C.



03 MANCHESTER UNITED SHOP

YEAR 2
 TYPE RETAIL SHOP
 STATUS COMPLETED
 LOCATION BANGKOK ,THAILAND



ออกแบบ Retail Shop ของสโมสรฟุตบอล Manchester United พื้นที่ภายในมีการออกแบบมาให้รู้สึกถึงบรรยากาศเสมือนอยู่ที่สนาม Old Trafford แบบสมัยใหม่ โดยเน้นไปที่โทนสีแดง ขาว เพื่อสื่อถึงอัตลักษณ์ของสโมสรแห่งนี้และดูมีความน่าเกรงขาม ดูดีมีดั่งฉายา "ปีศาจแดง"





03 SHAKA RETAIL SHOP

YEAR 2
TYPE RETAIL SHOP
STATUS COMPLETED
LOCATION BANGKOK , THAILAND

ออกแบบและตกแต่งร้านเสื้อผ้าเครื่องแต่งกายของแบรนด์ shaka แบรนด์ที่เป็นตัวแทนของผู้หญิงที่มีความฉลาดทางอารมณ์ มีทัศนคติเชิงบวก มีเสน่ห์ดึงดูด ด้วยความงามที่ผสมผสานกันจากภายในสู่ภายนอก ออกมาเป็นความร่วมสมัย โดยได้มีการนำแนวคิดข้างต้นมานำเสนอในรูปแบบของงานดีไซน์ ด้วยการออกแบบ ที่มีความเพร็นิซิซึมในสไตล์ โมเดิร์น โทนสว่าง และมีการใช้ลวดลายที่สื่อถึงความดิบดีที่สอดคล้องกับความเป็น Gentle Woman อีกทั้งยังนำเสนองานแฟชั่นของนักออกแบบสู่งานสถาปัตยกรรมภายใน โดยใช้รูปทรงเรขาคณิตซึ่งเป็นเอกลักษณ์ของ Shaka มาเป็นรายละเอียดในส่วนต่างๆของงานออกแบบและตกแต่ง

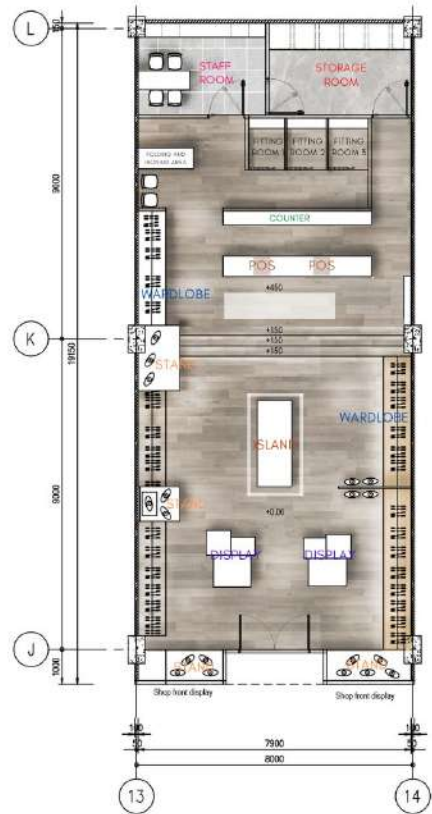

FURNITURE PLAN





04 FOOD COURT MARINE BIOLOGICAL ANDAMAN CENTER

YEAR 3
TYPE CAFE AND RESTAURANT
STATUS COMPLETED
LOCATION BANGKOK ,THAILAND

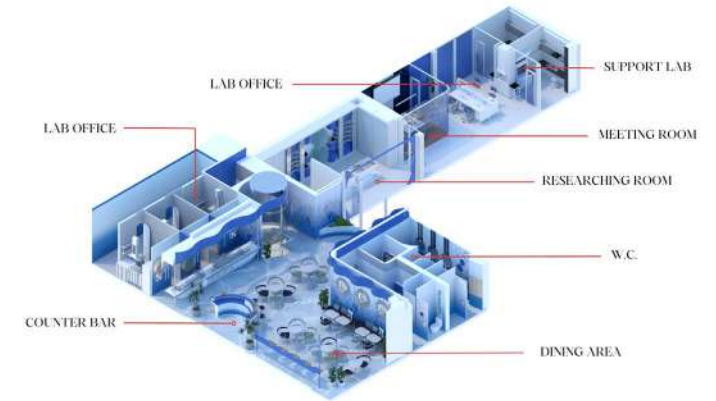

ออกแบบศูนย์อาหารและห้องปฏิบัติการเพื่อการค้นคว้า วิจัย และสำหรับการเรียนรู้ ภายในโครงการศูนย์ส่งเสริมความรู้และนวัตกรรมเพื่อการอนุรักษ์พืชทางทะเลอันดามัน มีการสร้างเรื่องราวผ่านการออกแบบและตกแต่งภายในโครงการที่แตกต่างออกไปในแต่ละพื้นที่ผ่านแนวคิดรวมของโครงการ นั่นก็คือ The Pearl of Andaman หรือ ทรัพยากรที่เปรียบเสมือนมุกหรือไข่มุกในทะเลอันดามัน โดยพื้นที่ที่ทำการออกแบบตกแต่งนั้นจะอยู่ชั้น 2 ประกอบไปด้วย ส่วนศูนย์อาหาร ห้องนั่งของศูนย์อาหาร และห้องปฏิบัติการที่เป็นทั้งพื้นที่เรียนรู้ของนักท่องเที่ยวมารวมไปถึงเป็นพื้นที่ทำงานของนักวิจัย



REST IN PIECE CAFE LABORATORY

YEAR 2
 TYPE CAFE AND RESTAURANT
 STATUS COMPLETED
 LOCATION BANGKOK , THAILAND

ออกแบบร้านกาแฟจากที่พักอาศัยตึกแถว โดยมีแนวความคิดการออกแบบที่ต้องการให้ร้านกาแฟออกมาในลักษณะของห้องทดลองที่มีความโดดเด่น เต็มไปด้วยไอเดีย ความคิดสร้างสรรค์ที่มาจากหน้าที่เจ้านั้นชื่นชอบเรื่องของกาแฟและชอบทดลอง คิดค้นเมนูใหม่ๆอยู่เสมอ และได้ใช้ร้านแห่งนี้เป็นที่สำหรับให้คนรักกาแฟพูดคุย แลกเปลี่ยนความคิดเห็นกัน และยังได้มีโอกาสทดลองชงกาแฟจากเจ้าของร้านอีกด้วยเช่นกัน





LAYOUT



PHEU THAI PARTY OFFICE BANGKOK

YEAR 3
 TYPE OFFICE
 STATUS COMPLETED
 LOCATION BANGKOK , THAILAND

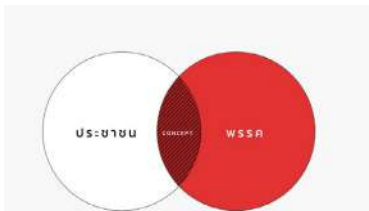

EQUALITY

การใช้องค์ประกอบต่างๆในการออกแบบที่มีความเหมาะสม เพื่อสะท้อนถึงความเท่าเทียมและความน่าเชื่อถือของพรรค

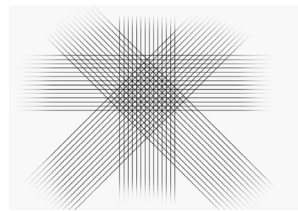

RELIABILITY

การใช้สิ่งจลนศาสตร์เพื่อสื่อถึงความสื่อตรงและออกแบบให้พื้นที่ภายในส่งเสริมความ Interactive ผ่านการใช้วัสดุและพื้นที่ที่สามารถเชื่อมถึงกันได้

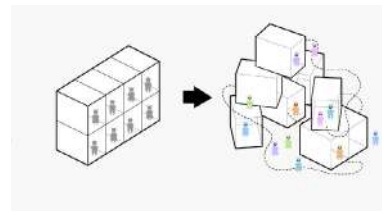

DEVELOPMENT

การพัฒนาในด้านการออกแบบให้มีความทันสมัย และคำนึงถึงสิ่งแวดล้อม ตลอดจนการจัดพื้นที่ให้มีความเป็น Multi-Function เพื่อตอบโจทย์ต่อการใช้งานที่มีความหลากหลายของผู้ใช้

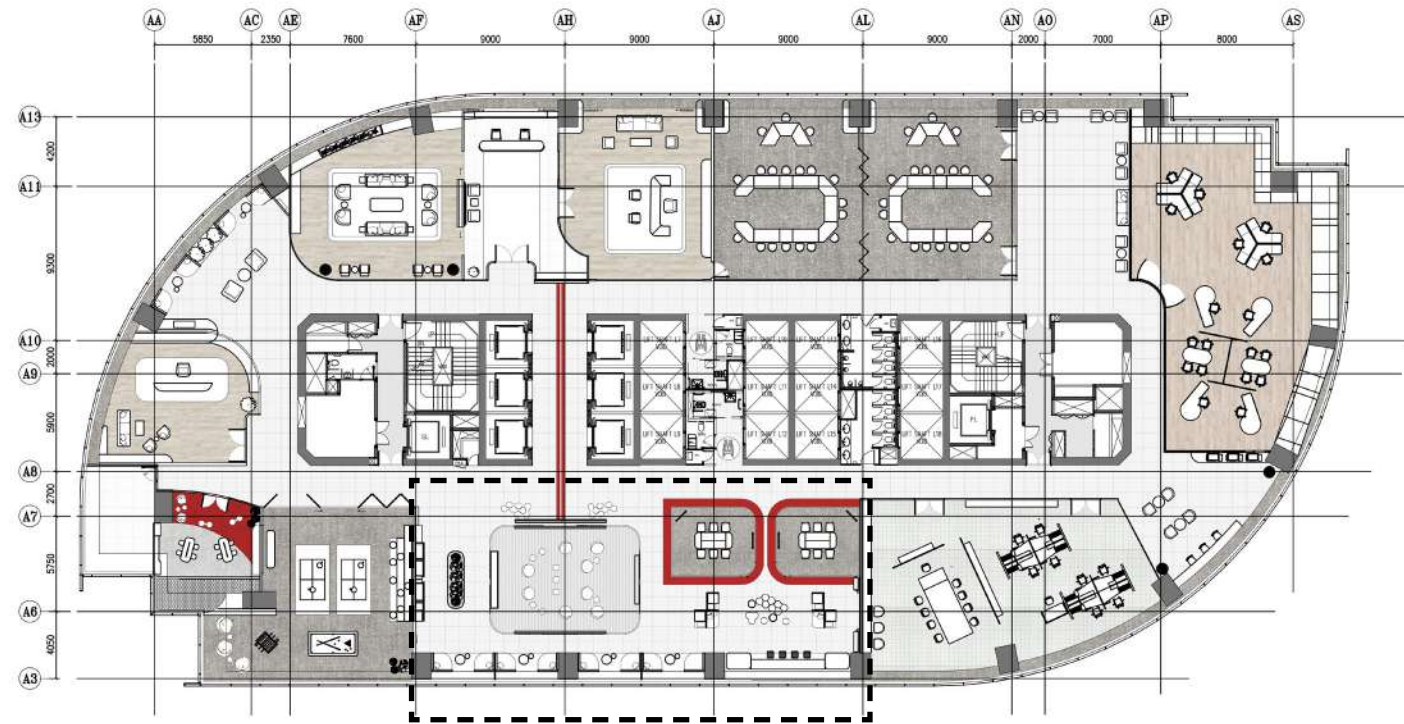

FURNITURE PLAN 18th FLOOR



CORRIDOR



MULTI FUNCTION AREA



CO WORKING SPACE



MEETING ROOM



CO WORKING SPACE



CO WORKING SPACE



RECREATION ZONE



RECREATION ZONE



06 POP UP MUSEUM “PORSCHE 911” BANGKOK

YEAR 4
TYPE MUSEUM
STATUS COMPLETED
LOCATION BANGKOK , THAILAND



PORSCHE

การออกแบบที่แนวคิดมาจากคำว่า **TIMELESS** ที่เป็นการเล่าเรื่องราวความคลาสสิกของรถ พอร์ช ที่ส่งงานเหนือกาลเวลา โดยนำองค์ประกอบต่างๆ ที่มีเอกลักษณ์ของพอร์ชมาลดทอนและสร้างสรรค์ให้เกิดเป็นพื้นที่สำหรับจัดแสดง **911 Story** และ **Hall of fame** ที่มีความน่าสนใจและเสริมด้วยการเล่นแสง สี และวัสดุที่ยังคงกลิ่นอายความคลาสสิกเอาไว้

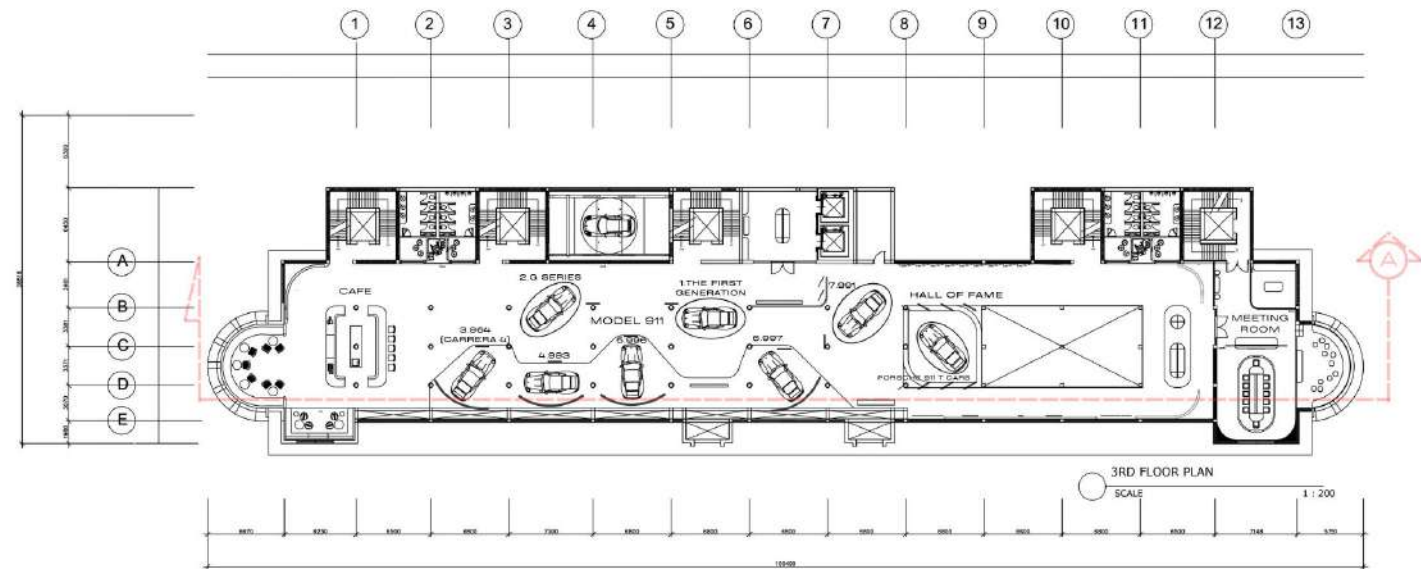

FURNITURE PLAN 3rd FLOOR

ตำแหน่งที่ตั้งอยู่ที่ 84 ถนน ราชดำเนินกลาง แขวงวัดบวรนิเวศ เขตพระนคร กรุงเทพมหานคร 10200
โดยเป็นการรีโนเวทพื้นที่ภายในอาคาร หอศิลป์ร่วมสมัยราชดำเนิน

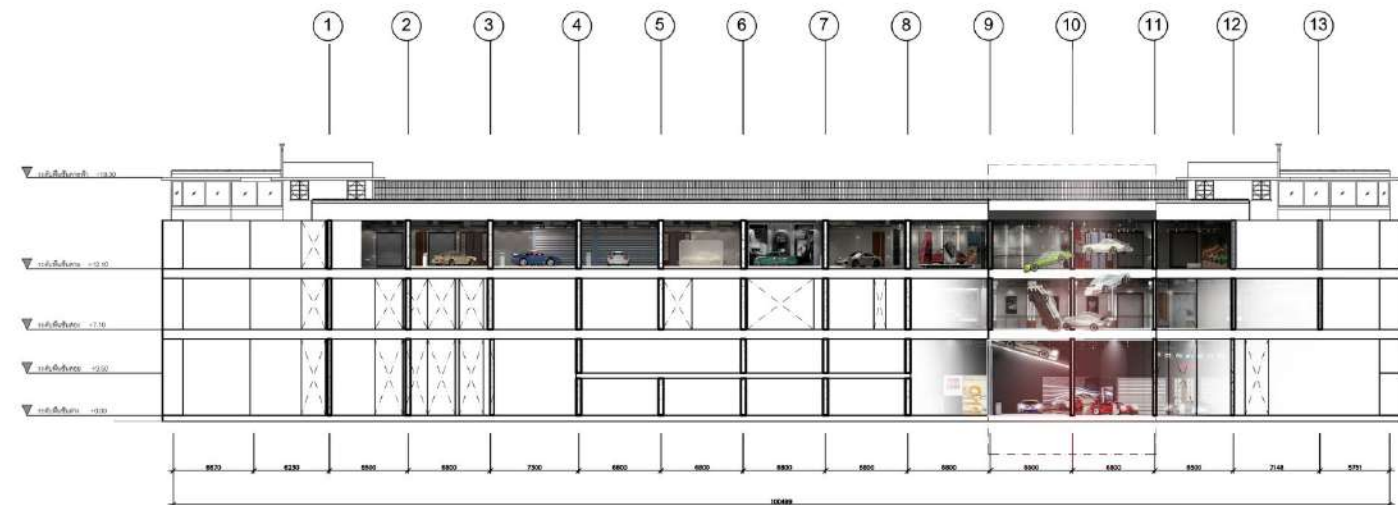

SECTION A



911 STORY



911 STORY



HALL OF FAME



HALL OF FAME



WAITING AREA

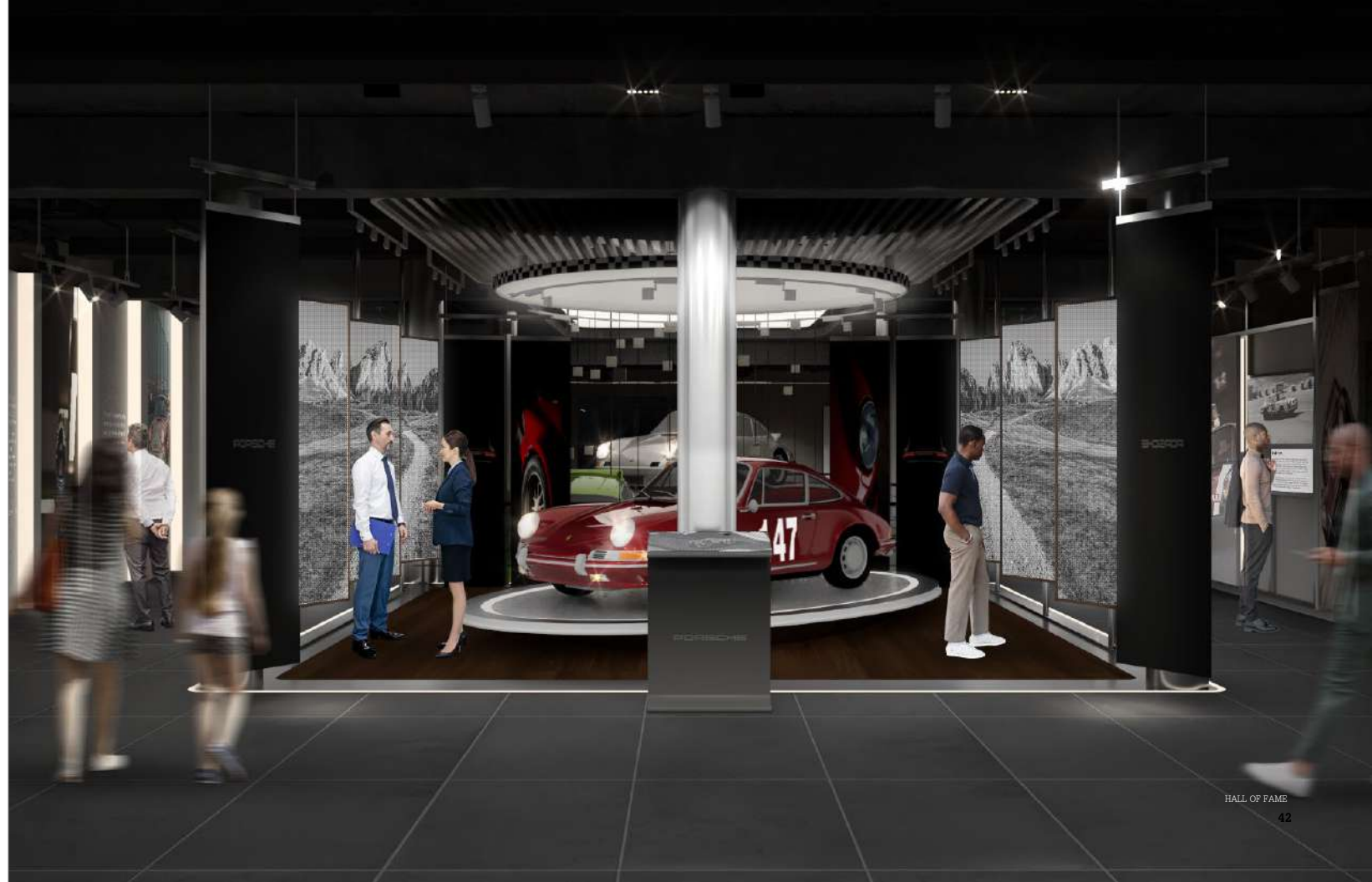

HALL OF FAME

DEADLINE THESIS EXHIBITION

YEAR 2
 TYPE OFFICE
 STATUS COMPLETED
 LOCATION BANGKOK , THAILAND

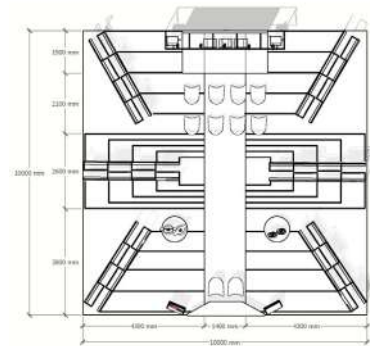
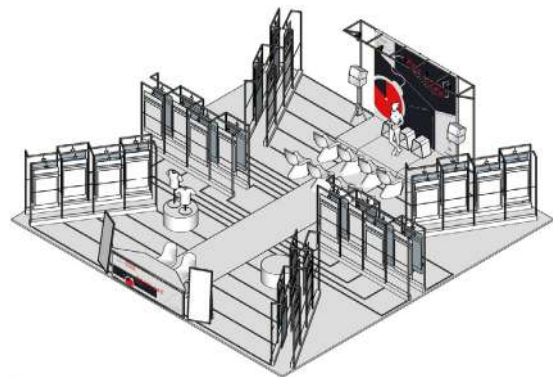

นักศึกษาสถาปัตยกรรมทุกคนจะถูก " deadline " หรือ " กำหนดสงงาน " บีบให้ทุกคนต้องพยายามผ่านความกดดันและอุปสรรคต่างๆมาเพื่อไปให้ถึง "เส้นตายสุดท้าย" ก่อนที่ทุกคนจะผ่านออกไปสู่โลกการทำงานมีการนำเสนอโดย เน้นไปที่เส้นสายที่พุ่งไปมาที่เปรียบเหมือนการเดินทางในการเรียนสถาปัตยกรรมมาจนถึง deadline สุดท้ายนั่นเอง

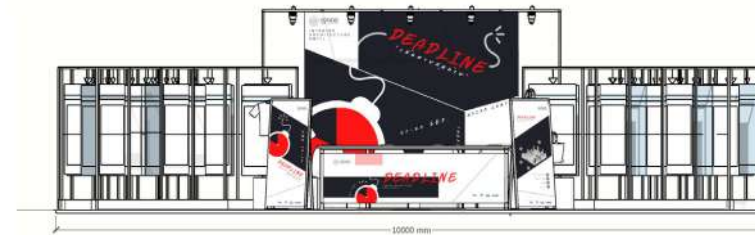

ELEVATION A



ELEVATION B



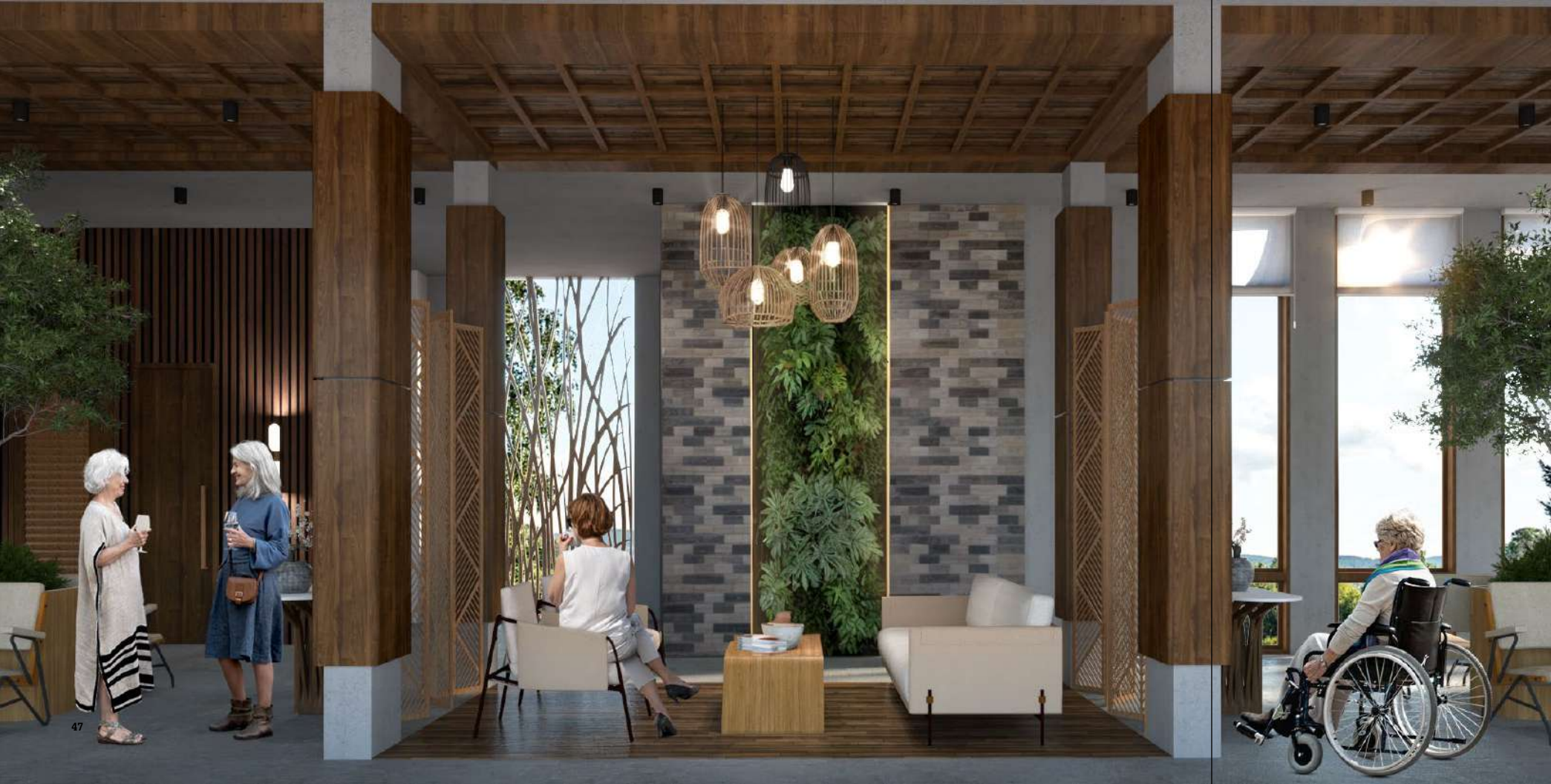

06

ELDERLY COMMUNITY CENTER (EXHIBITION , WORKSHOP , FITNESS ZONE)

YEAR	3
TYPE	COMMUNITY
STATUS	COMPLETED
LOCATION	SAMUTPRAKAN , THAILAND

โครงการออกแบบ Community สำหรับกลุ่มคน YOLD (Young Old) ในพื้นที่จัดนิทรรศการ, ทำกิจกรรม workshop, ฟิตเนส ณ บางกะเจ้า สมุทรปราการ

โดยมีแนวความคิดในการออกแบบ คือ การคำนึงถึงบริบทโดยรอบมีการดึงเอาวัสดุที่เป็นธรรมชาติองค์ประกอบความเป็นบางกะเจ้า ความเป็นป่าโกงกาง วิวธรรมชาติที่สวยงามมาปรับใช้เพื่อให้ผู้สูงอายุที่มาใช้งาน ได้สัมผัสถึงบรรยากาศของความสงบ สุขสบาย และเป็นกันเองเหมือนอยู่ที่บ้าน และแต่ละพื้นที่ยังมีการใช้สีโดยเฉพาะโทนสีเหลืองเพื่อกระตุ้นสมองและความจำ ตลอดจนความคิดสร้างสรรค์ในการทำกิจกรรมต่างๆ เพื่อให้ผู้สูงอายุตอบสนองต่อกิจกรรมที่ได้ทำมากยิ่งขึ้น

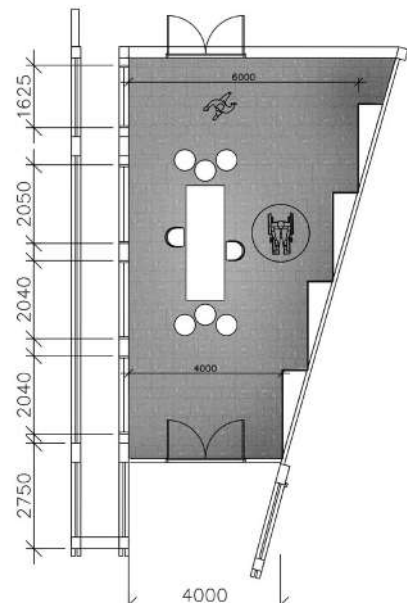

EXHIBITION PLAN



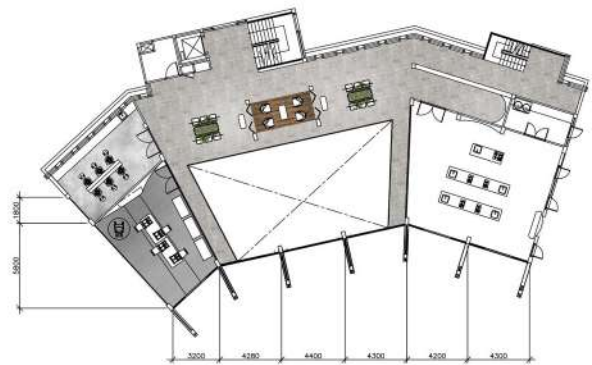

WORKSHOP PLAN

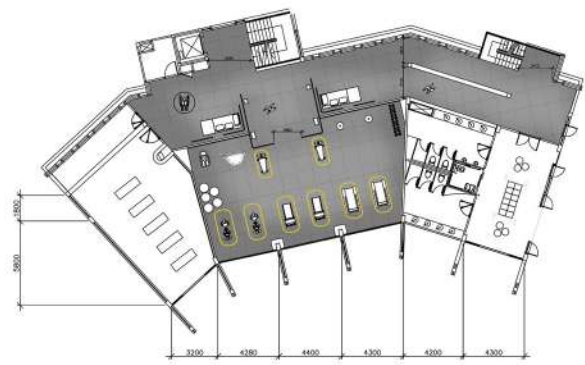

FITNESS ZONE PLAN





ELDERLY PAVILION

YEAR 4
 TYPE COMMUNITY
 STATUS COMPLETED
 LOCATION BANGKOK , THAILAND

อาคารโรงพักผ่อนผู้สูงอายุแห่งนี้มีการออกแบบโดยได้แรงบันดาลใจจากวิหารของวัดพันตาใน จ. เชียงใหม่ มีการใช้หลังคาจากวิหารพันตามลตตอนและสร้างเป็นหลังคาจั่วตรงกลาง ชานข้างด้วยหลังคาเพิงหมาแหงนที่ลดระดับกันไป มีการเน้นเปิดรับแสงแดดและลมจากภายนอกเข้าสู่ภายในเพื่อตั้งบรรยากาศภายนอกให้เข้ามาเป็นส่วนหนึ่งของอาคาร

โดยผังอาคารนั้นมีการแบ่งพื้นที่โดยนำลักษณะการเข้าใช้พื้นที่ของวิหารมาปรับใช้ให้เกิดเป็นลำดับการเข้าถึงพื้นที่ของอาคารที่มี 5 ส่วนหลักๆ ด้วยกัน และยังมีพื้นที่นั่งสมาธิที่อยู่ด้านหลังส่วนโรงต้อนรับ เป็นพื้นที่สงบจิตใจและทำสมาธิ เปรียบได้ดั่งการที่ผู้คนเข้ามารวมตัวกันที่โรงวิหารด้วยความศรัทธาที่มีต่อพระประธานที่อยู่ตรงหน้า

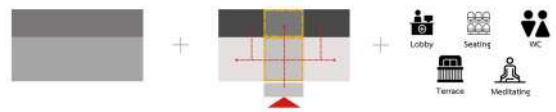
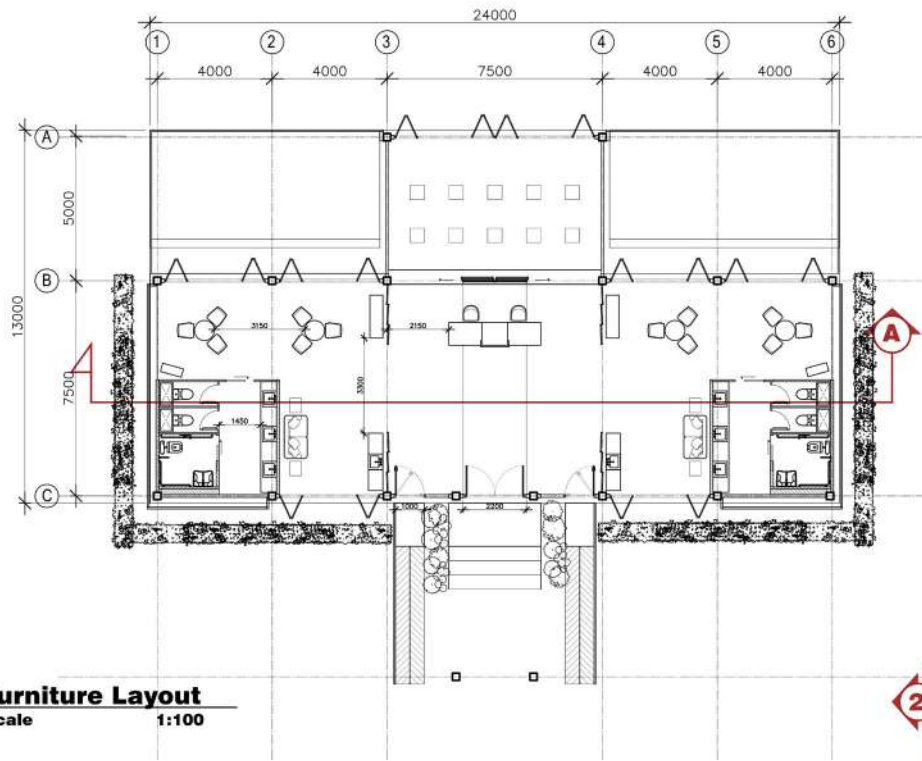

Diagram และ Function ภายในพื้นที่





Furniture Layout
Scale 1:100



ELEVATION 1



ELEVATION 2



ELEVATION 3



SECTION A

FACADE

FACADE ภายนอก
ซึ่งช่วยกรองแสงแดด
และเปิดช่องให้ลมสงบ
ผ่านเข้ามา

WC.

SEATING AREA

MEDITATING AREA

LOBBY

GABLE ROOF

หลังคาจักรกลางเปิด space สูง
โปร่ง เป็นจุดเด่น โชว์โครงสร้างไม้ดี
เป็นเอกลักษณ์จากวัฒนธรรม

LEAN TO ROOF

หลังคาทรงเพิงหมาแหงน ที่ไม่
slope เป็นลักษณะหลังคาซ้อนชั้น
กันจากหลังคาจักรกลาง



FLAT FARMING BANGKOK

YEAR 5
 TYPE FOOD COMMUNITY
 STATUS COMPLETED
 LOCATION BANGKOK , THAILAND

โครงการ Food Community "Flat Farming" เป็นการริเริ่มในพื้นที่ด้านหน้าอาคารที่พักอาศัย แพลตฟอร์คเคชชองเตยด้วยการใช้การทำฟาร์มแนวตั้ง (Vertical Farming) ด้วยขนาดพื้นที่ของโครงการ โดยประมาณ 597 ตารางเมตรเพื่อให้โครงการเป็นสื่อกลางในการยกระดับคุณภาพชีวิตของผู้พักอาศัยที่อยู่ในพื้นที่ จำกัดให้มีสิ่งอำนวยความสะดวกที่ยั่งยืนด้วยอาหาร รวมถึงส่งเสริมความมั่นคงในอาหารให้ผู้คนที่มีใจในการเพาะปลูก ได้มีโอกาสกิจกรรมร่วมกันและต่อยอดเป็นรายได้เสริมได้เช่นกัน

แนวความคิดในการออกแบบนั้นมาจาก Parasite Architecture ที่เน้นการสร้างสถาปัตยกรรมแบบพึ่งพาอาศัยกัน โดยที่ฟอร์มของอาคารนั้นได้มีการลวดลายมาจากงาน Composition ของ Mondrian เพื่อให้เกิดเป็นการเล่นระดับกับ Space และใส่ Function ให้มีความสอดคล้องกับลักษณะพฤติกรรมการทำฟาร์มในแนวตั้งที่นำมาประยุกต์ให้เข้าถึงกลุ่มผู้ใช้แรงงานในแพลตฟอร์มเตยมากขึ้น โดยที่การทำฟาร์มในที่นี้จะเป็นลักษณะ Food Stop Service กล่าวคือ นำ Food Waste มาทำเป็นปุ๋ยหมัก และนำปุ๋ยที่ได้ไปใช้ปลูกพืชผัก และนำพืชผักที่ได้นั้นไปขายหรือบริโภคเองได้ ซึ่งทั้งหมดนี้จะเกิดขึ้นในโครงการ FLAT FARMING (FOOD COMMUNITY)



COMPOSITION OF MONDRIAN INSPIRED



ADJUST OR REDUCE



PUT FUNCTION

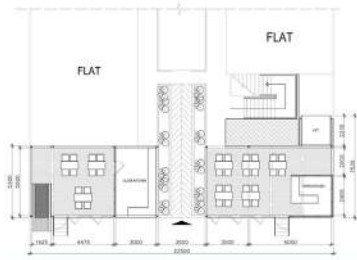

1st FLOOR

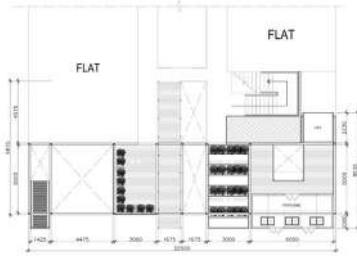

2nd FLOOR

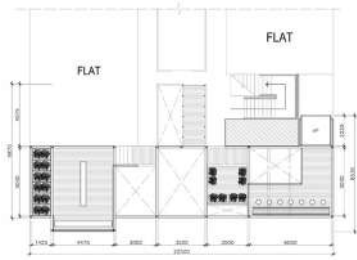

3rd FLOOR



CANTEEN



FERTILIZING



PLANTING



PLANTING



PLANTING



COMMON



PLANTING



WATER TANK

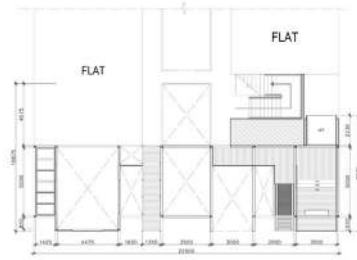

4th FLOOR



5th FLOOR

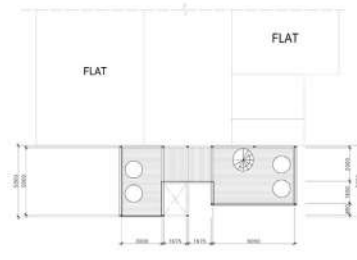

6th FLOOR

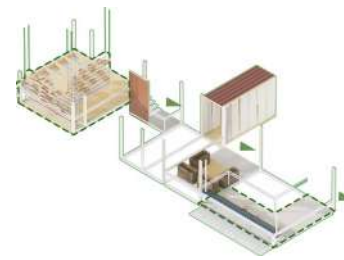

3rd FLOOR

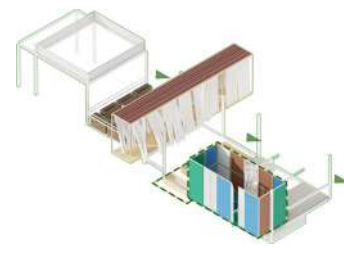

2nd FLOOR

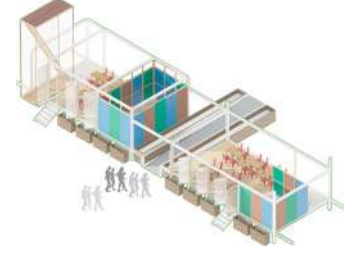

1st FLOOR

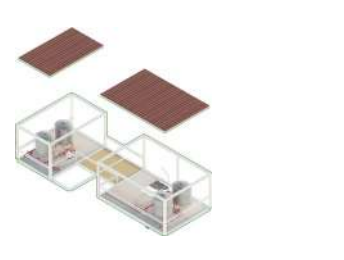

6th FLOOR



5th FLOOR

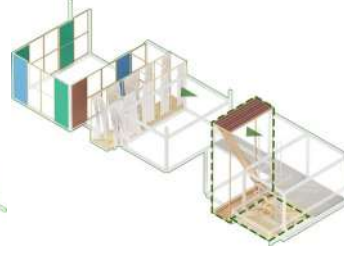

4th FLOOR

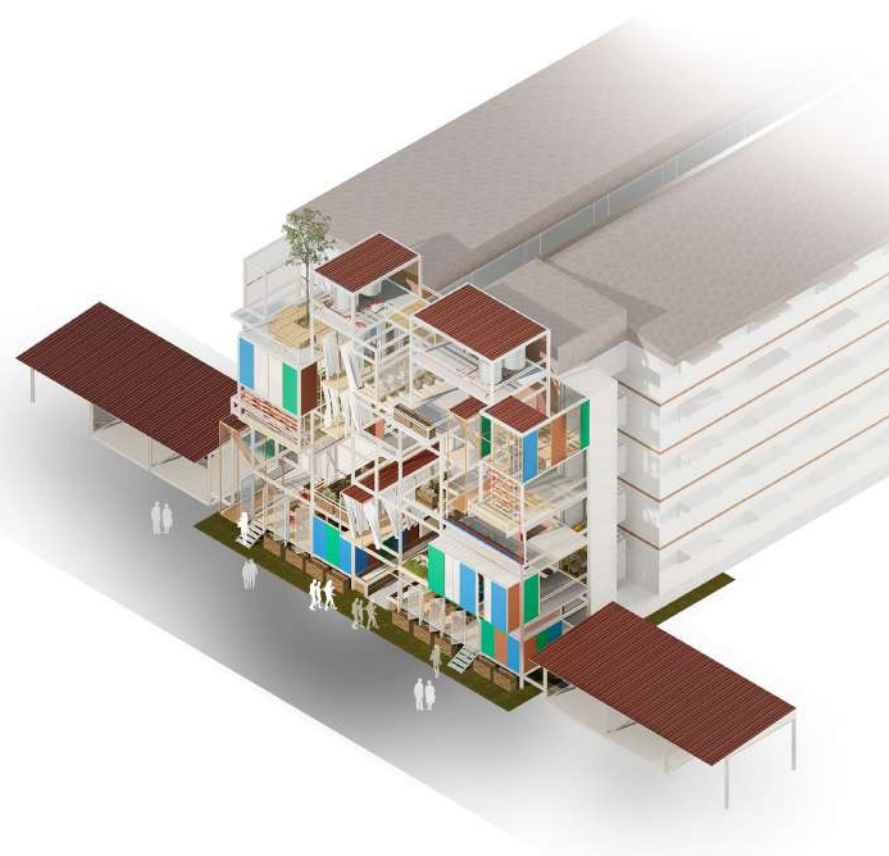

ISOMETRIC



COMMON AREA 6th FLOOR



COMMON AREA 6th FLOOR



CORRIDOR 6th FLOOR





PLANTING AREA



PLANTING AREA



07 MUAY THAI COMMUNITY BANGKOK

YEAR 5
 TYPE COMMUNITY
 STATUS COMPLETED
 LOCATION BANGKOK ,THAILAND



กีฬามวยไทยถือเป็นมรดกทางภูมิปัญญาและเป็นหนึ่งในการท่องเที่ยวเชิงวัฒนธรรมที่ได้รับความนิยมมากขึ้นโดยเฉพาะกับผู้คนที่ต้องการมาสัมผัสประสบการณ์โดยตรงที่เกี่ยวข้องกับมวยไทยทั้งการเรียนรู้ถึงประวัติศาสตร์ความเป็นมา คุณค่าและความสำคัญการชิงชัยบรรยากาศของการเชียร์มวยมาเรียนรู้ศิลปะการป้องกันตัวหรือออกกำลังกายผ่านกิจกรรมการชกมวย หรือมาชมการแสดงมวยไทย แต่ในขณะเดียวกันการออกอาวุธแม่ไม้มวยไทยที่เป็นเอกลักษณ์เริ่มหาชมได้ยากในปัจจุบันถ้าขาดการต่อยอดและสนับสนุนจากหน่วยงานที่เกี่ยวข้องก็อาจจะทำให้กิจกรรมเหล่านี้สูญหายไปไหนที่สุด

จึงเป็นที่มาของโครงการที่จะเป็นเสมือนแหล่งคำกีรมวยไทยที่จะครอบคลุมและรวบรวมศิลปะแม่ไม้มวยไทยจากภาคอื่นๆมาไว้ที่นี่ เป็นเสมือนพื้นที่ที่จะมอบประสบการณ์ผ่านการจัดแสดงและเรียนรู้ผ่านกิจกรรมต่างๆ และเป็นพื้นที่สำหรับผู้คนที่สนใจและชื่นชอบกีฬามวยไทยได้มาพบปะและมีปฏิสัมพันธ์กัน

แนวความคิดในการออกแบบของโครงการจะมีแก่นำเอาลี **หมัดหนักโคราช ฉลาดลพบุรี ท่าดีไชยา ไวกว่าท่าเสา** มาทำการวิเคราะห์หาจุดเด่นและนำไปตีความผ่านการสังเคราะห์เพื่อให้เกิดเป็น Space ของแต่ละพื้นที่ และยังเพิ่มเอกลักษณ์จุดเด่นให้แต่ละพื้นที่ด้วยการนำท่ามวยของสายนั้นๆมาถอด Diagram เป็น 2d และ 3d เพื่อใช้ในการวาง Zoning และทำการออกแบบต่อไป

หมัดหนักโคราช - MASSIVE



การจดมวย
เน้นรุก แข็งแกร่ง ตูตัน

ฉลาดลพบุรี - FLOW



หลอกล่อหลบหลีก
รุกรับคล่องแคล่วว่องไว

ไวกว่าท่าเสา - DYNAMIC



ความไว หลบไว รุกไว
สุขุม นุ่มลึก

ท่าดีไชยา - COMPACT

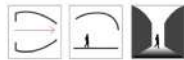

เน้นการป้องกัน รัดกุม
ป้องกันจากภายในสู่ภายนอก

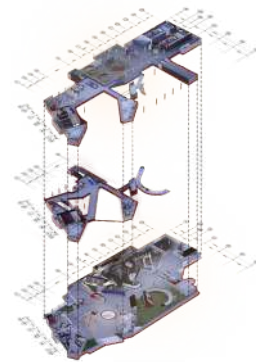

OVERALL

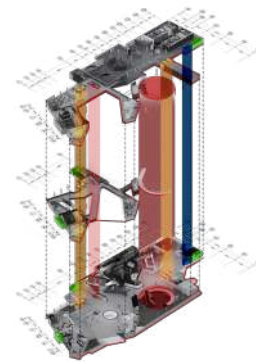

ACCESS

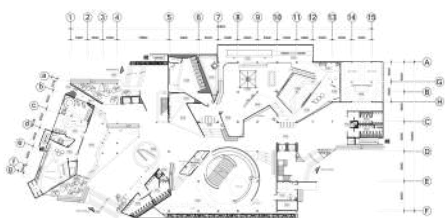

FURNITURE PLAN 1st FLOOR

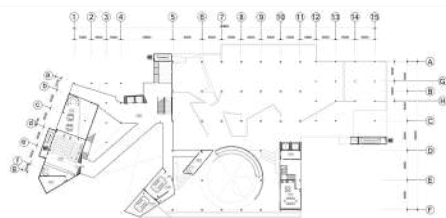

FURNITURE PLAN MEZZANINE FLOOR

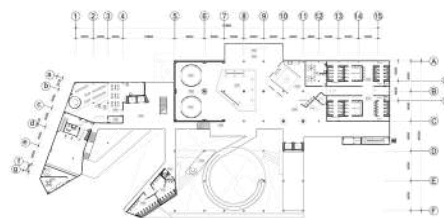

FURNITURE PLAN 2nd FLOOR



EXTERIOR - WALKING ENTRANCE



SOUVENIR



CAFE



CAFE MEZZANINE



THEATRE



MULTI PURPOSE AREA



MULTI PURPOSE AREA



BOX OFFICE



EXHIBITION - HISTORY ZONE



EXHIBITION - VR BOOTH



EXHIBITION - MEDIA ROOM



EXHIBITION - IMMERSIVE TUNNEL



EXHIBITION - HALL OF FAME



CORRIDOR



CORRIDOR



GYM - TRAINING ZONE



SECTION

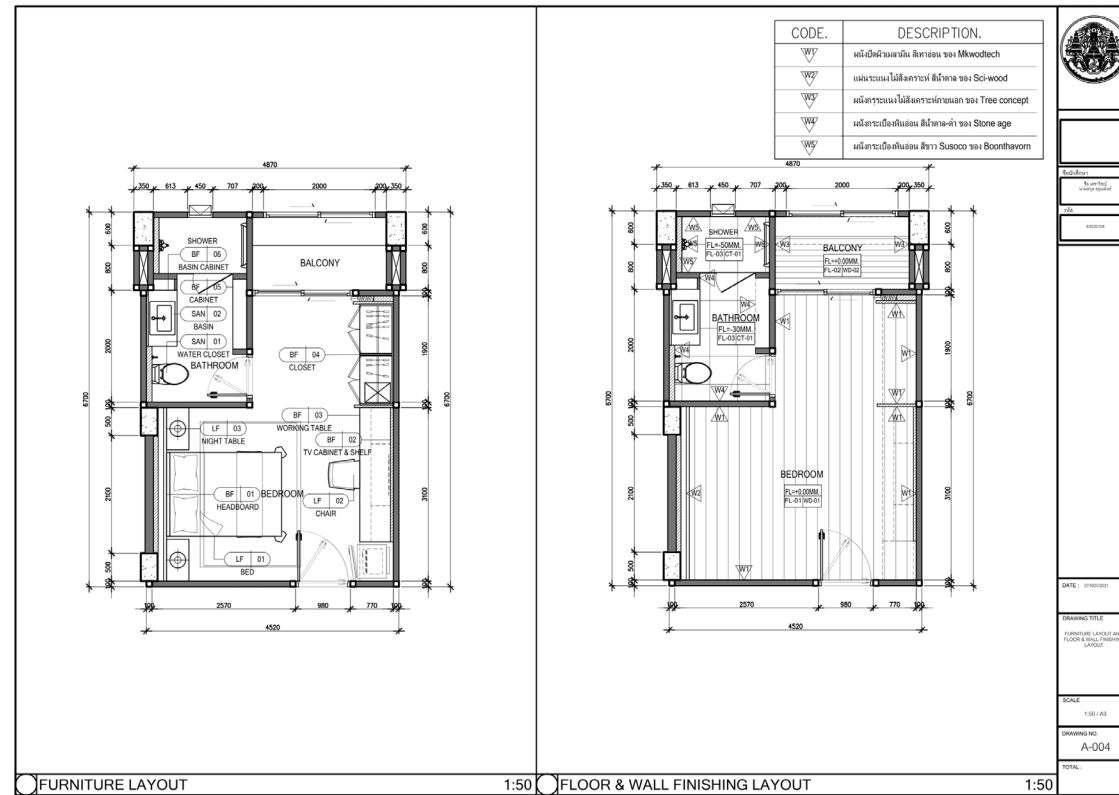
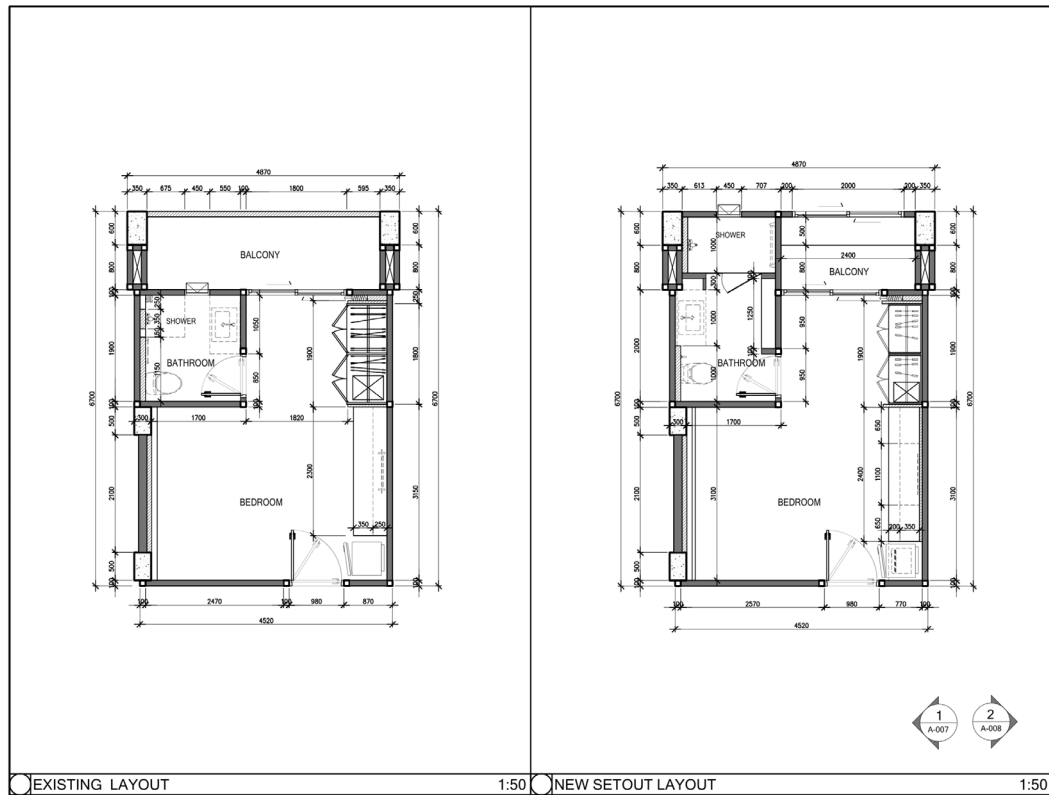

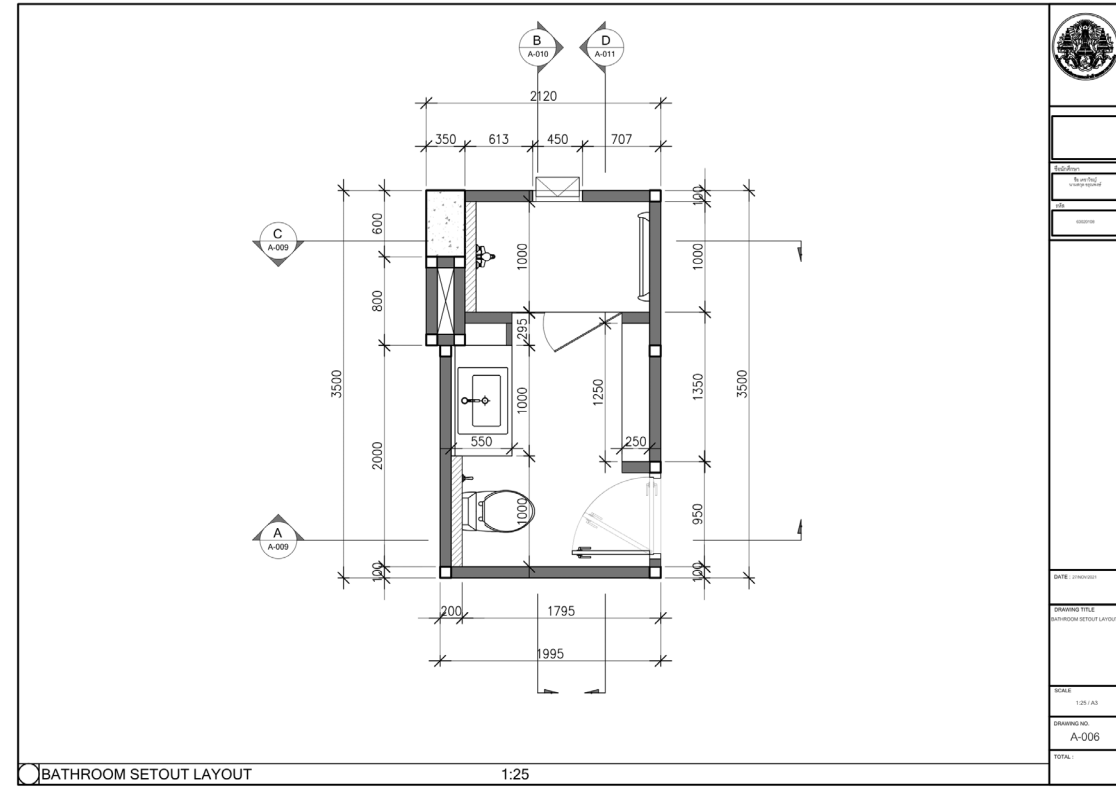
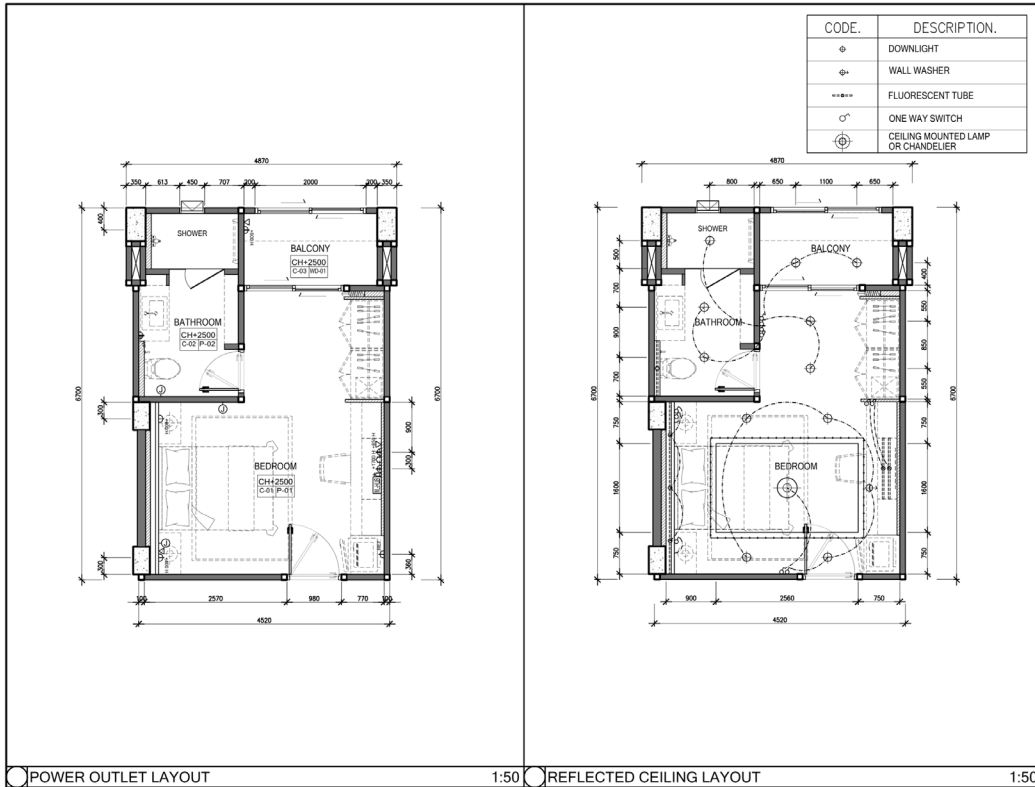

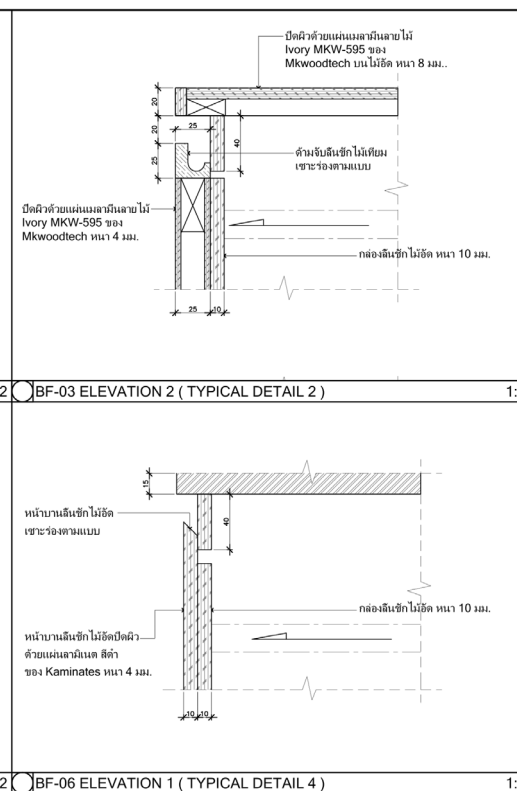
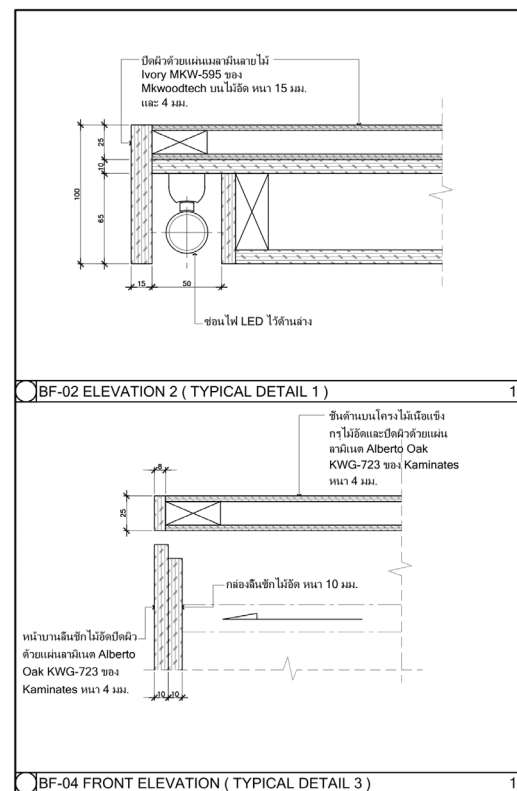
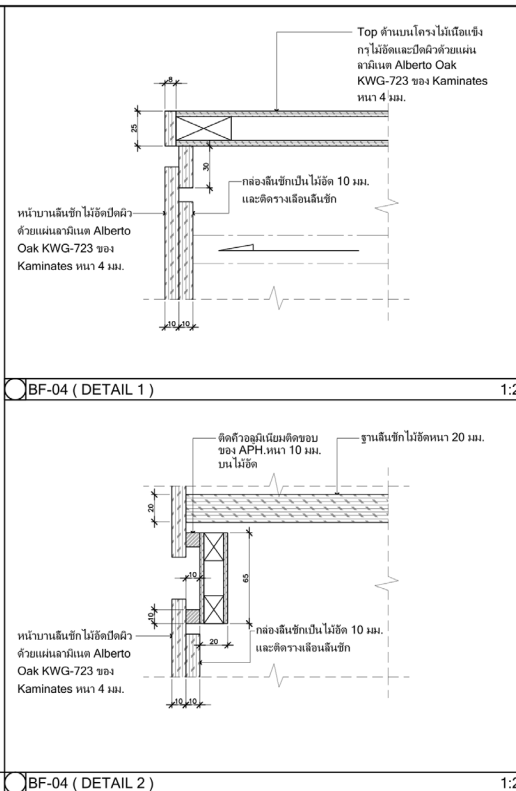
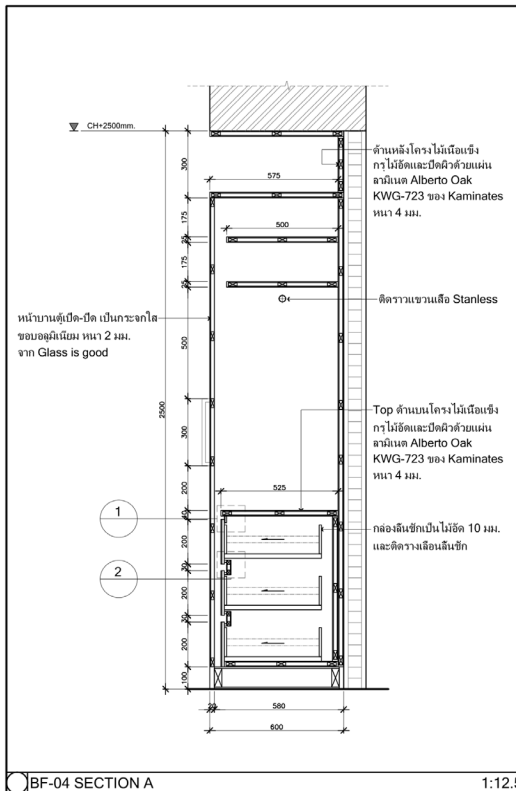

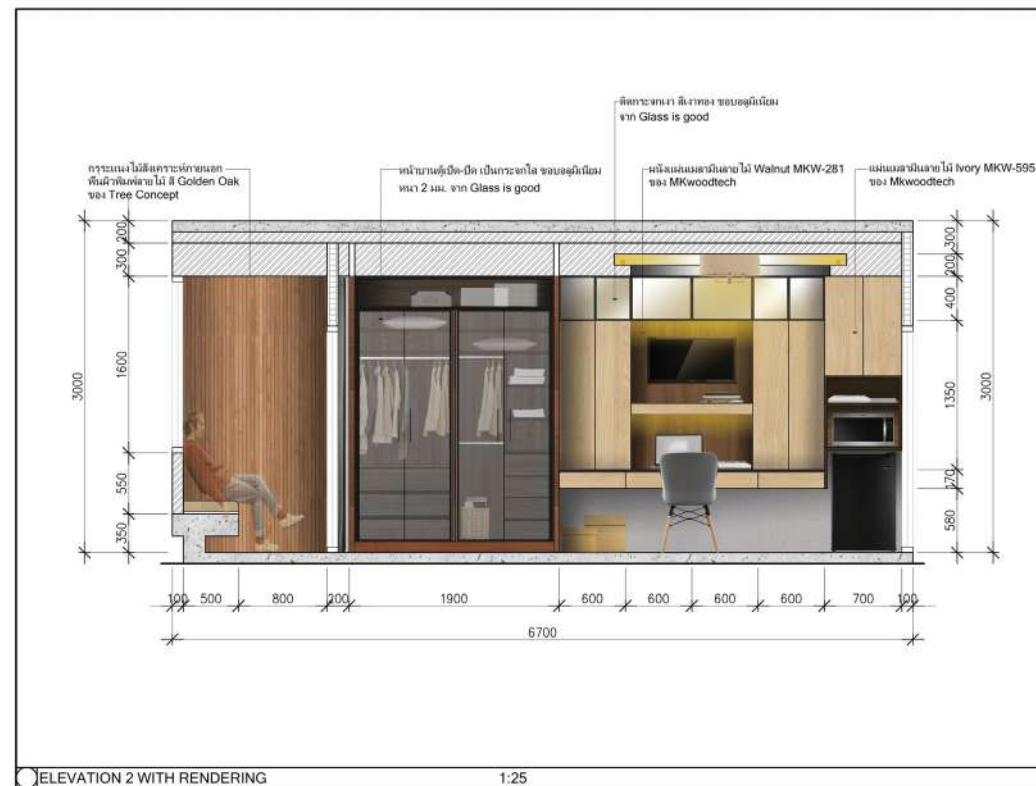
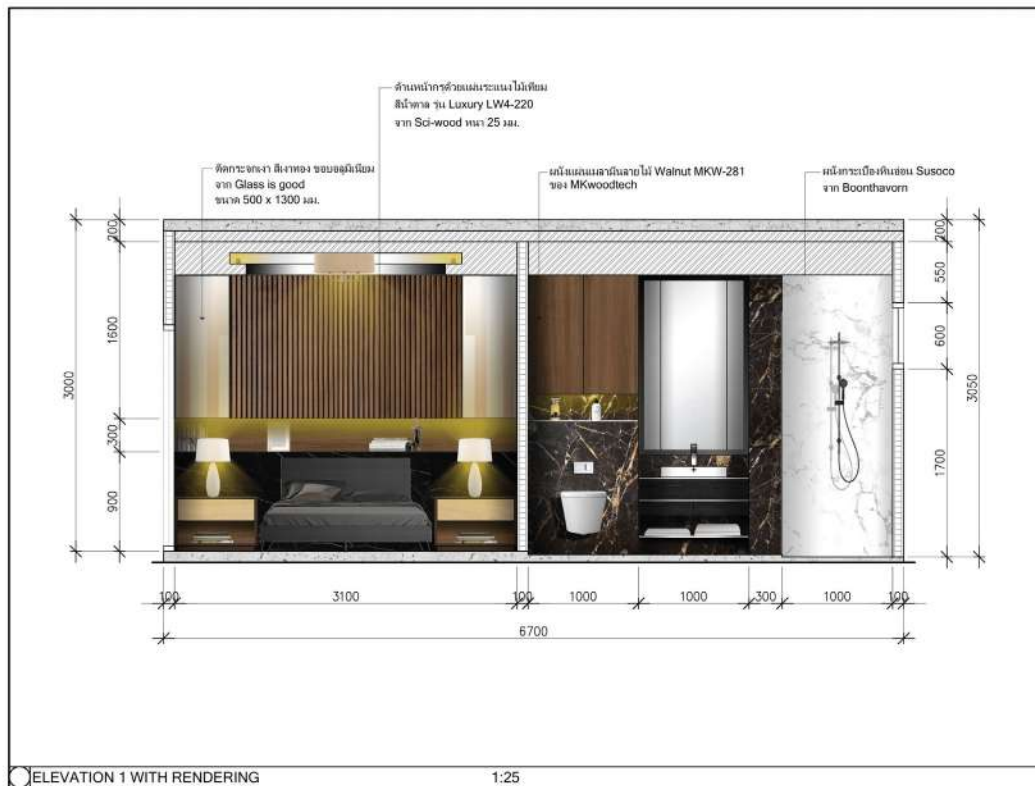

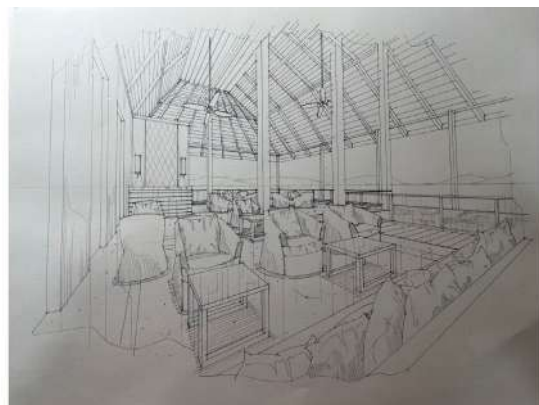
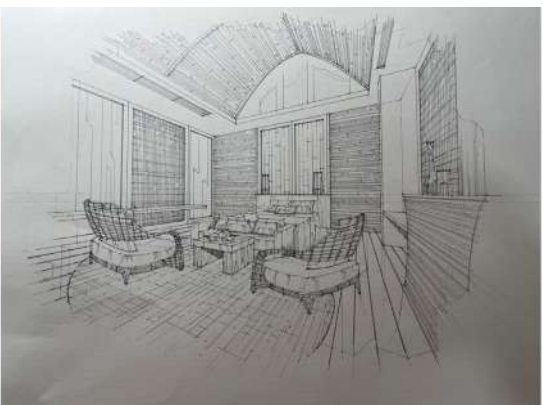
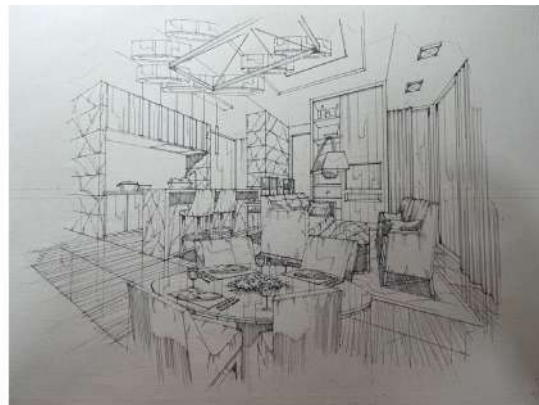
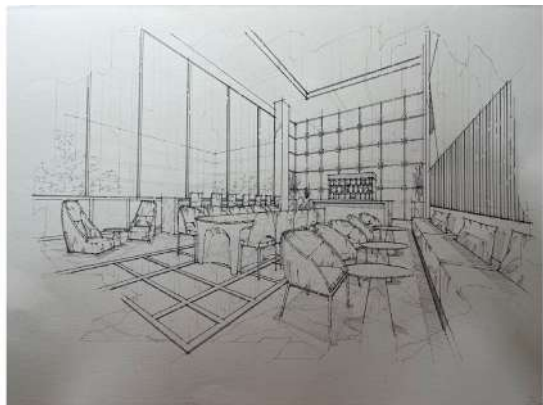



TIP RESIDENT - LAUNDRY AREA



TIP RESIDENT - GARDEN



RESIDENT X - DINING AREA



RESIDENT X - DINING AREA



RESIDENT X - PANTRY



RESIDENT X - LIVING AREA



RESIDENT X - OUTDOOR



RESIDENT X - GARDEN

