

PORTFOLIO

NUTCHA BOONSUWAN

RESUME

NUTCHA BOONSUWAN



ABOUT ME

NAME : NUTCHA BOONSUWAN
GENDER : FEMALE

NICKNAME : MENA
BIRTH : 23 MARCH 2003 (AGE 22)

EDUCATION

2015 - 2020

BODINDECHA (SING SINGHASENI)

2021 - 2025

FIRST CLASS HONORS IN BACHELOR DEGREE
OF KING MONGKUT'S UNIVERSITY OF
TECHNOLOGY NORTH BANGKOK
(BACHELOR OF FINE ART INTERIOR DESIGN)
GPAX : 3.89

2024

INTERNSHIP - JUNSEKINO INTERIOR DESIGN

SOFTWARE SKILLS

SKETCHUP
ENSCAPE
D5 (BEGINNER)
AUTOCAD
PHOTOSHOP
ILLUSTRATOR
WORD
POWERPOINT

AWARDS

2022 : HONORABLE MENTION FURNITURE DESIGN CONTEST 2022
2024 : 20 FINALIST QUALIFICATION AYDA AWARDS 2024
2024 : รางวัลผลการเรียนดีเด่น 2024

CAREER OBJECTIVE

ต้องการนำความรู้ที่ได้จากการศึกษา 4 ปีในสาขาออกแบบภายใน พร้อมประสบการณ์ทำงานโปรเจคต่างๆ มาสร้างประโยชน์ให้กับบริษัท ในตำแหน่ง INTERIOR DESIGNER เพื่อเปิดโอกาสให้ตัวเองได้ทำงานกับบริษัทที่ชื่นชอบ และเรียนรู้เพิ่มเติมเกี่ยวกับการออกแบบและสั่งสมประสบการณ์เพื่อเติบโตไปพร้อมกับองค์กร

CONTACT

E-MAIL :
menanutchame@gmail.com
TEL : 0968904756
INSTAGRAM : NUTCHAME
FACEBOOK : Mena Boonsuwan
LINE ID : mena.nb
ADDRESS : 118/91 Ramkamhaeng24
Soi 22 Huamark Districk , Bangkok
Subdistrict , Bangkok

SKILLS

TEAMWORK
ENTHUSIASTIC
RESPONSIBLE
FAST LERNING
PATIENT

INTEREST

MUSIC
PAINTING
UPCYCLE PRODUCT

CONTENT

ACADEMIC PROJECT

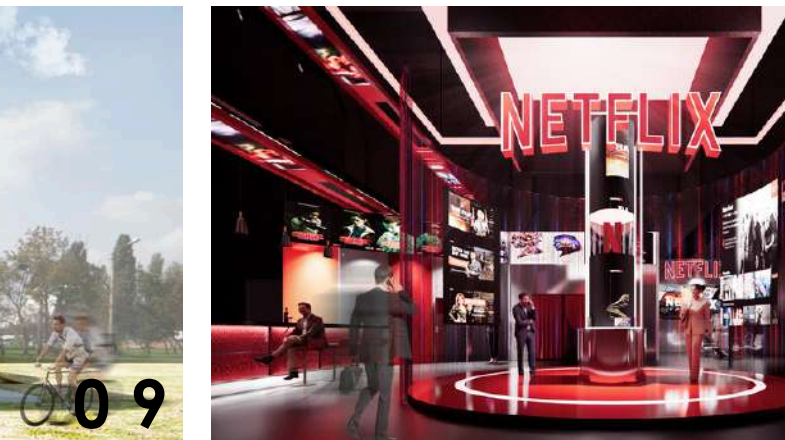
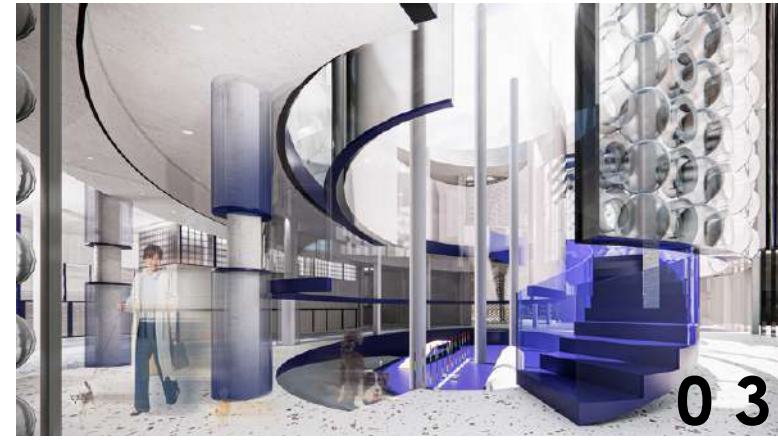

INTERNSHIP WORK



INDIVIDUAL WORK



SKETCH DESIGN



AWARDS



01 THESIS PROJECT

CONCEPT

old - new culture talat-noi
ความเชื่อ-บริบท-ความเป็นอยู่ในตลาดน้อย

ฮวงจุ้ย

ฮวงจุ้ยกับความ
สมดุลและสัมพันธ์
ธรรมชาติ

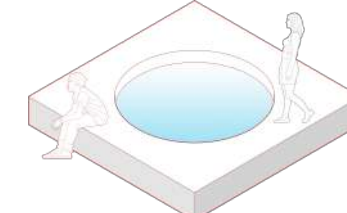
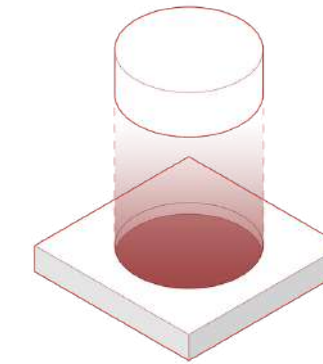
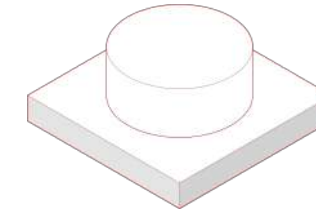

โต๊ะจีน

ลักษณะการล้อมวง
ของโต๊ะจีน

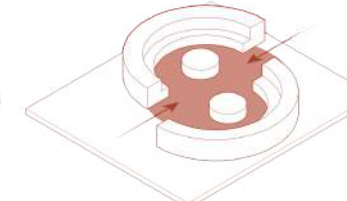
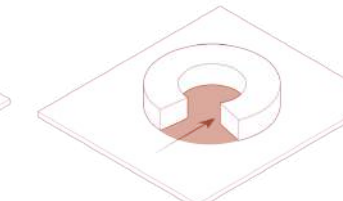
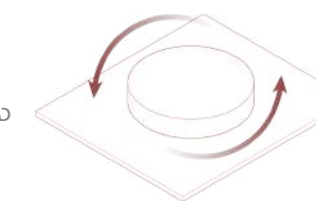

แขวนโคม

การแขวนโคมเตี้ยลั้ง
หน้าบ้าน

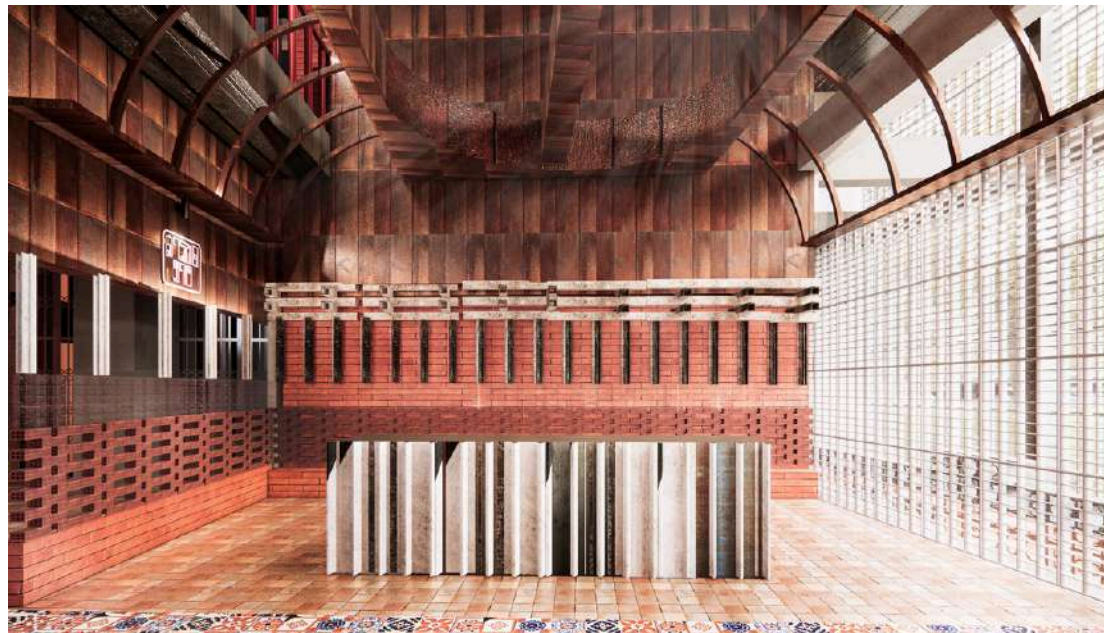
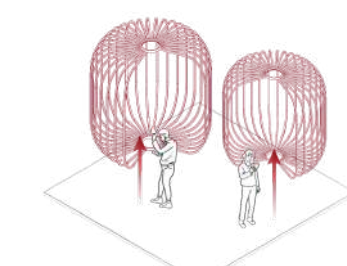
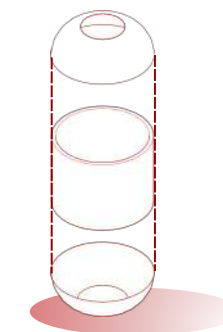
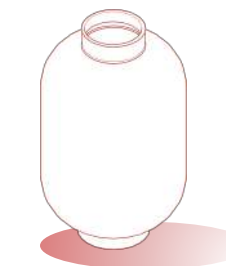



PROJECT OBJECTIVE

PROBLEM: The building is located in an area with a high density of buildings and a narrow street. The building is a multi-story structure with a mix of materials and a prominent red vertical element. The building is a multi-story structure with a mix of materials and a prominent red vertical element.

FUNCTION: The building is a multi-story structure with a mix of materials and a prominent red vertical element. The building is a multi-story structure with a mix of materials and a prominent red vertical element.

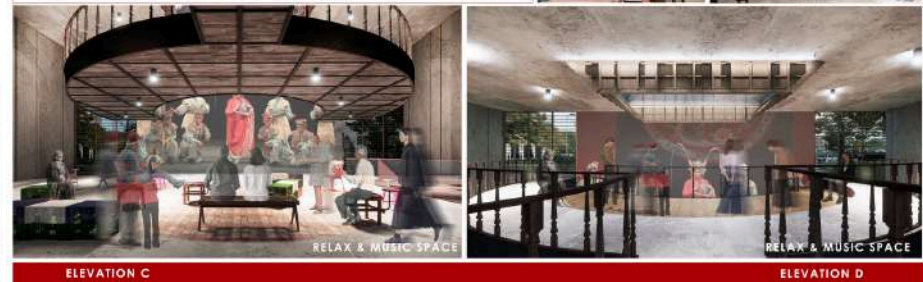
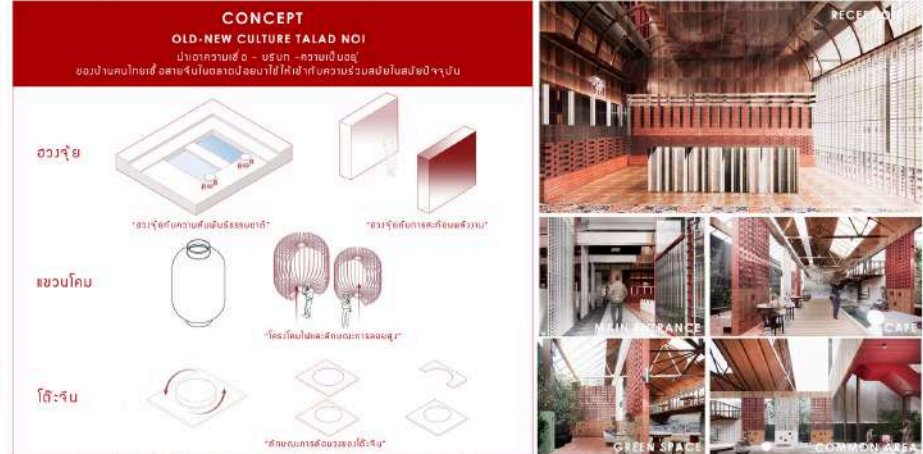
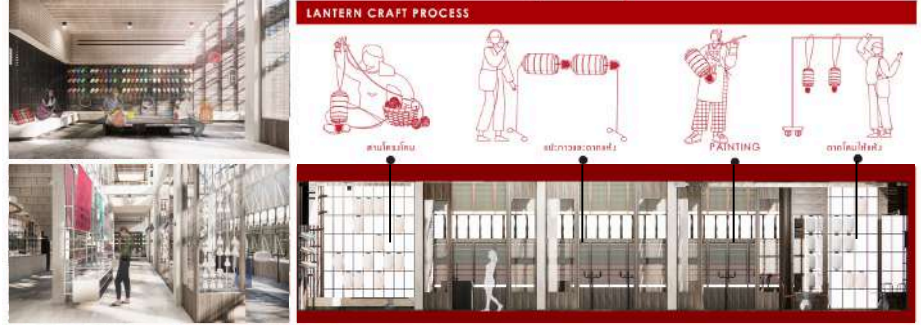
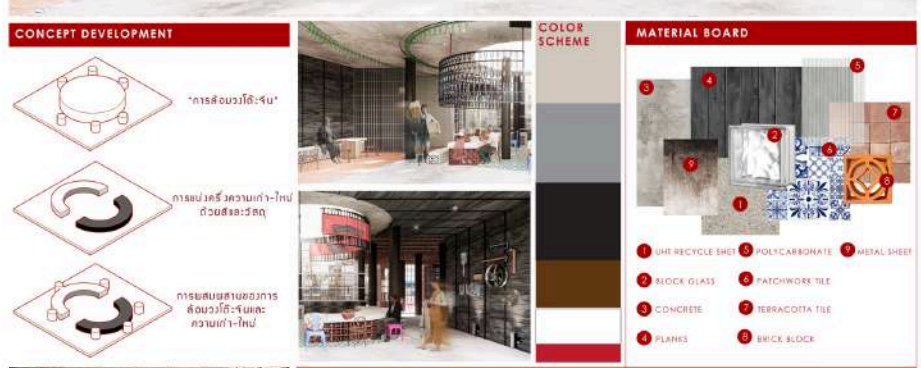
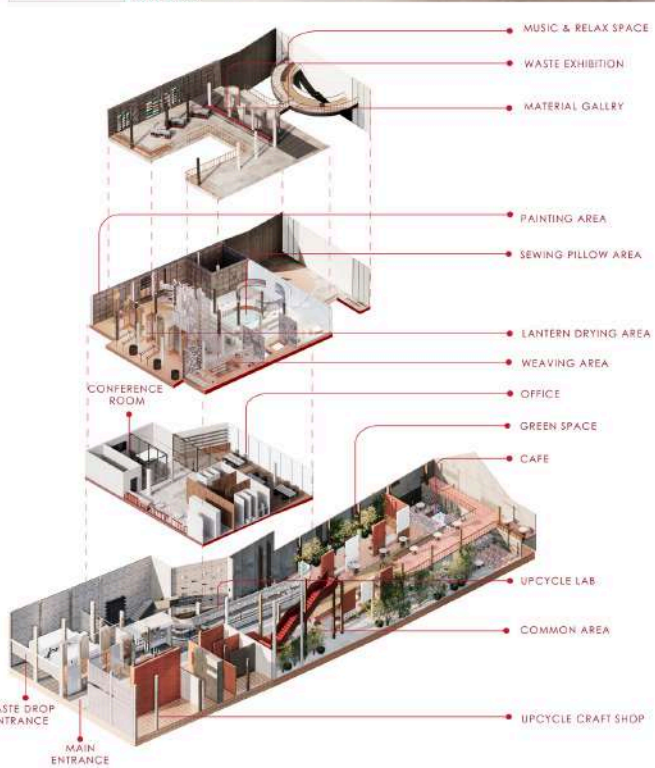
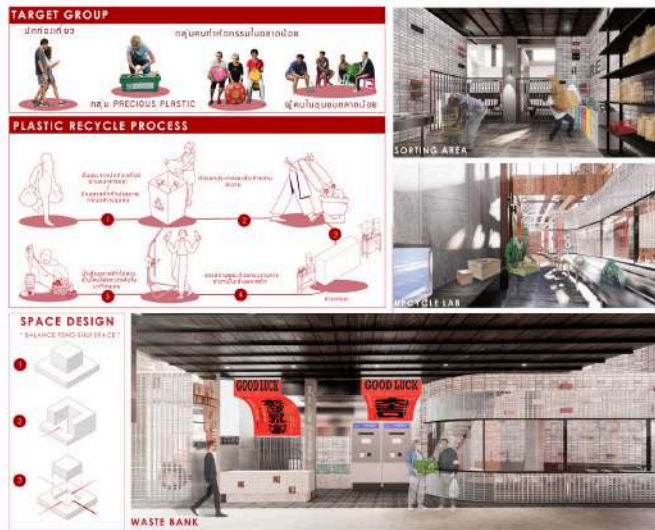
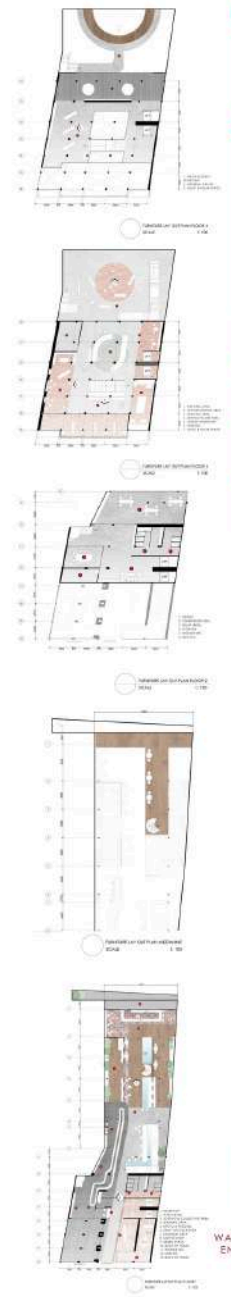
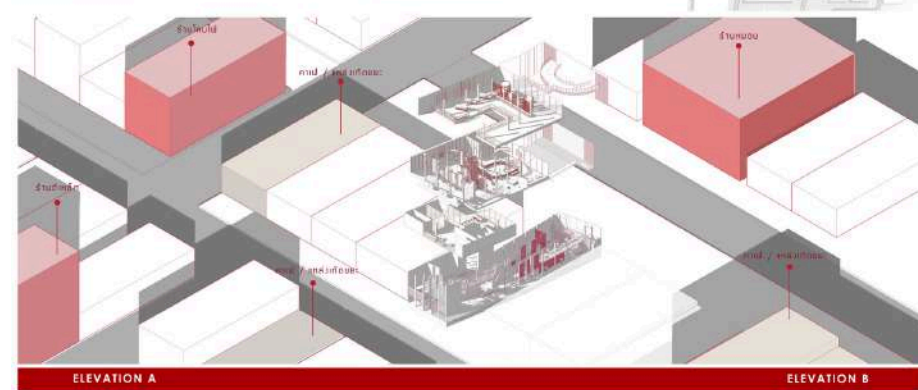

03 MINI THESIS PROJECT



20 FINALIST QUALIFICATION
AYDA AWARDS 2024

CONCEPT
"TRANSFORM"
การแปรสภาพพลาสติก



ลักษณะการแปรสภาพพลาสติกด้วยการเป่าขึ้นรูป

คุณสมบัติความเบา ใส ของพลาสติก

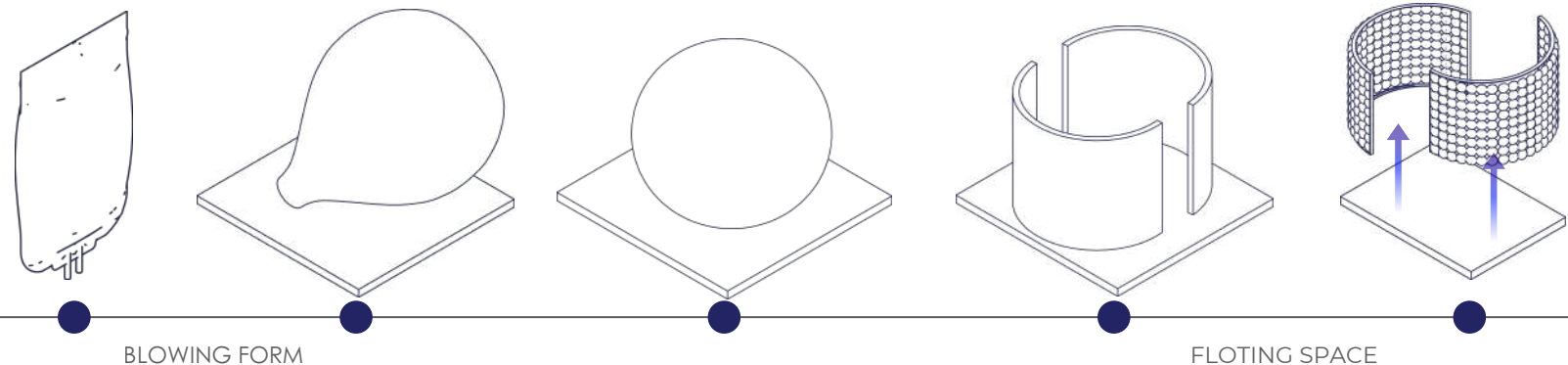

05 COMMUNITY PROJECT



wood joint หรือการเชื่อมต่อกันของไม้เพื่อให้ยึดติดกัน เพื่อนำไม้ชิ้นนั้นไปสร้างประโยชน์ต่อไป เปรียบเสมือนพื้นที่ที่เชื่อมต่อผู้คนต่างๆเข้าด้วยกันทั้งรุ่นใหม่และเก่าเพื่อเสริมสร้างความรู้และคุณค่าของงานไม้ที่ถูกสืบทอดหายไป

06 HYDROTHERAPY PROJECT

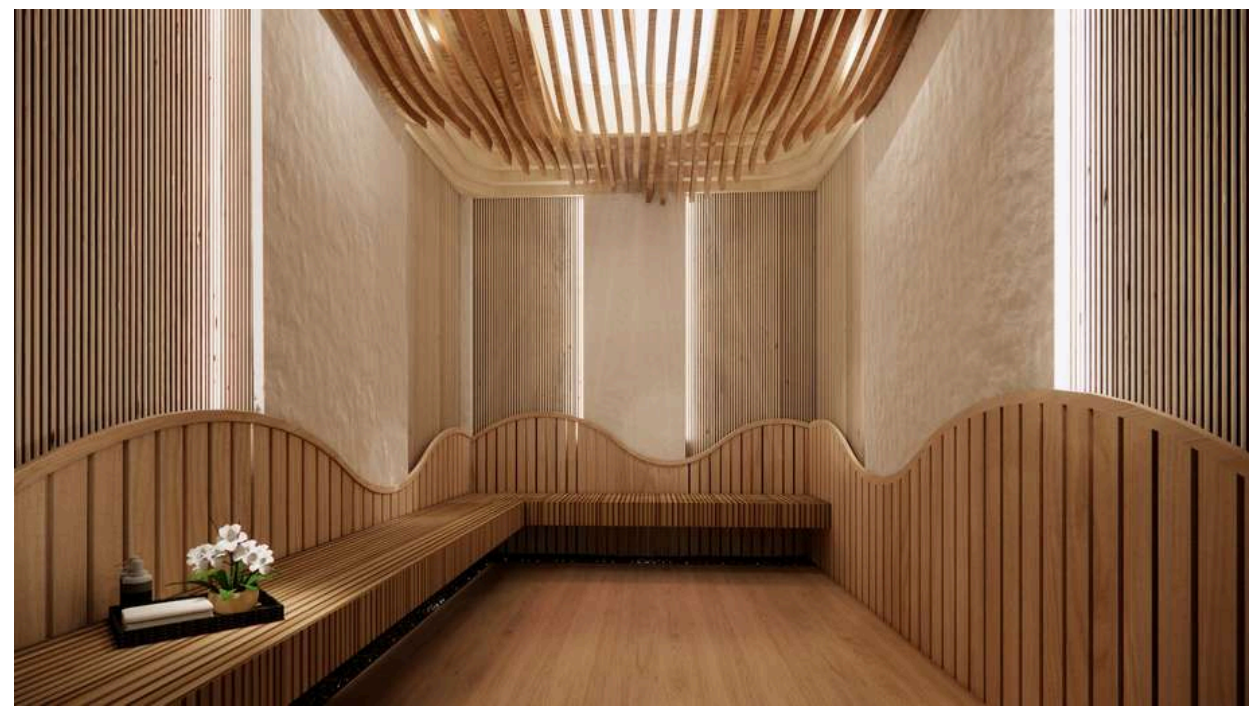
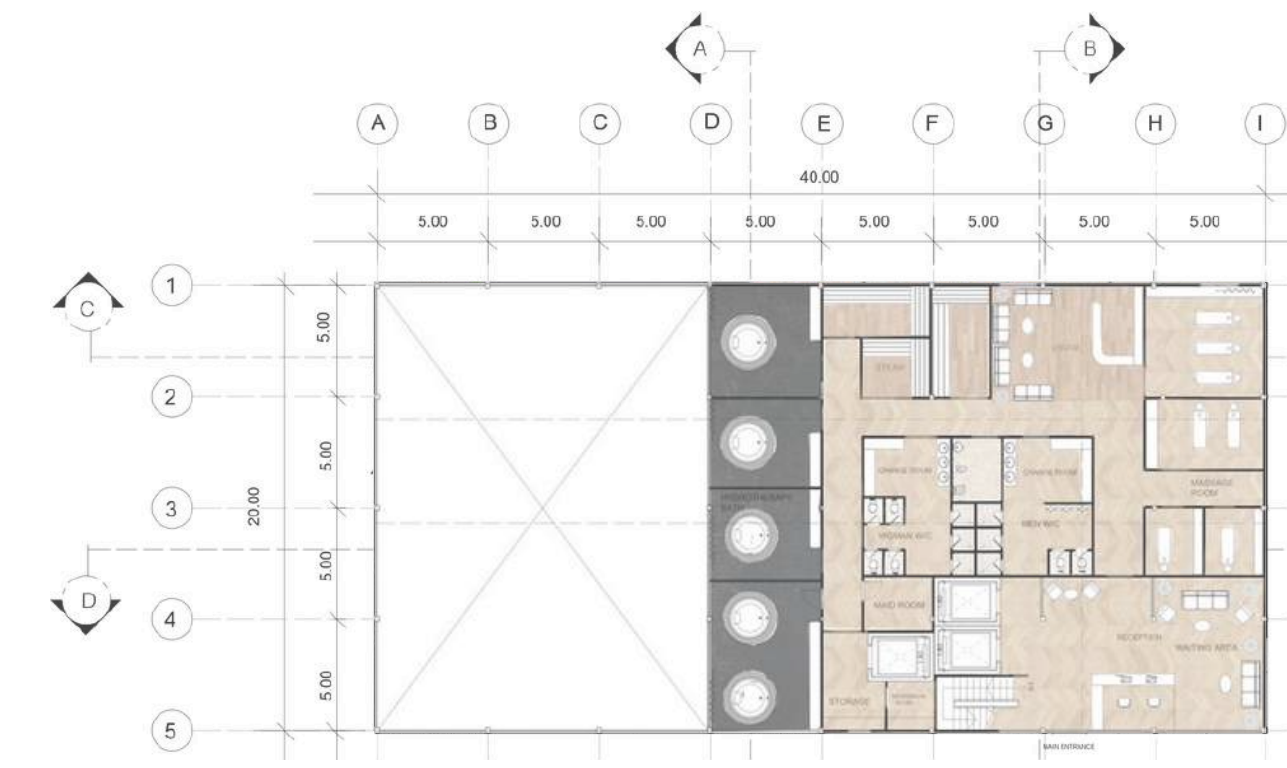
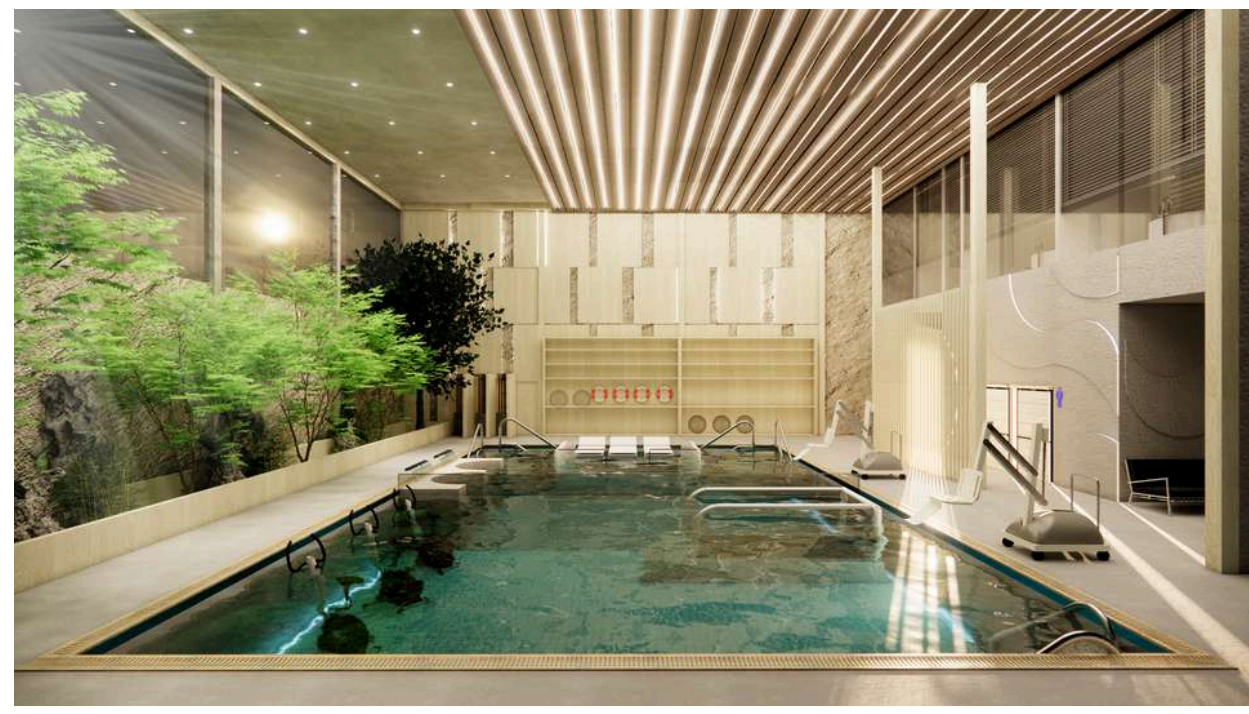
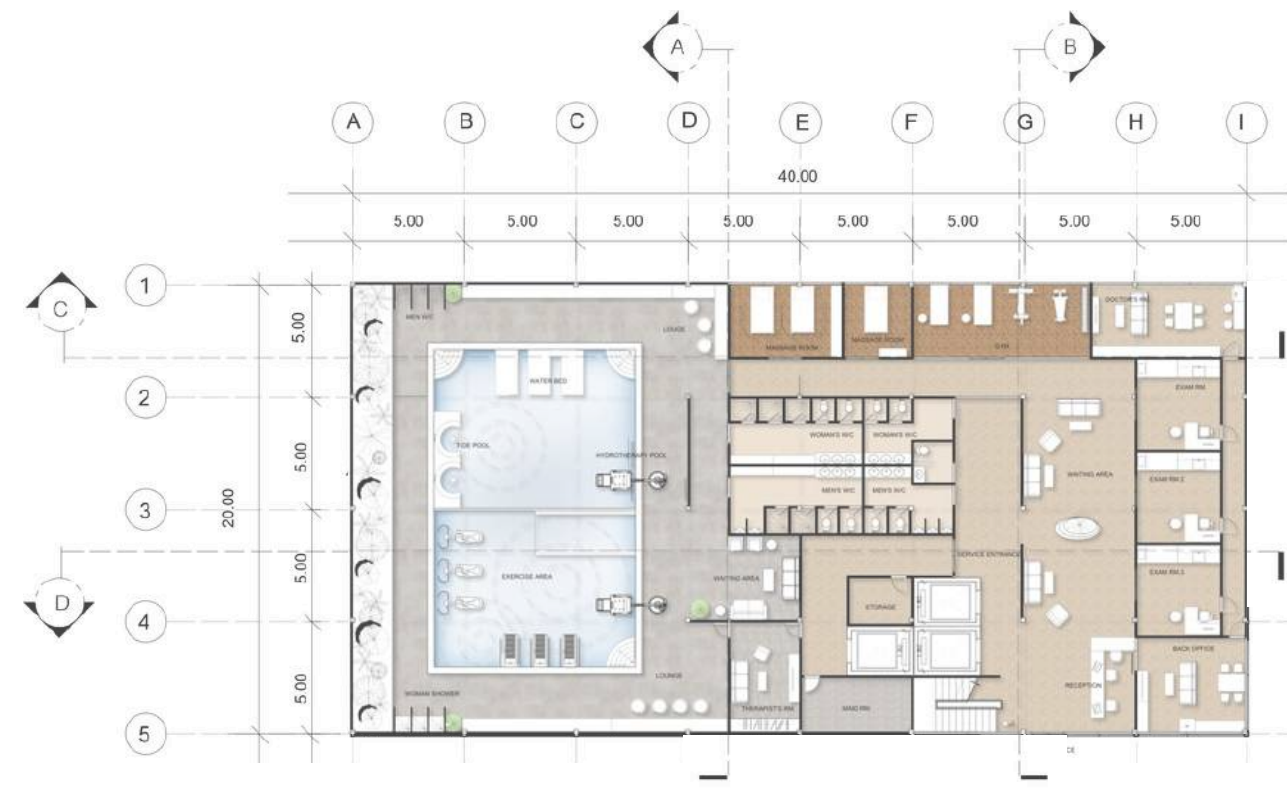

concept and development
Hydrotherapy



element of water

- clear
- wave
- drop

colour

- Light beige
- Medium beige
- Dark beige
- White

materials

- Wood
- Stone

07 RESTAURANT PROJECT



แนวคิดการออกแบบร้านอาหารมาจาก
“ศาลาการเปรียญ”
ซึ่งเป็นสถานที่ที่ต้อนรับในการมาทำกิจกรรมงานบุญ ซึ่งได้
develop space ให้มีความโอ่โถง โปร่ง ให้ผู้ใช้งาน
รู้สึกเหมือนกับเข้าไปในศาลาการเปรียญ ตัดทอนให้
modern และ develop pattern ของฝาปะกนและ
ลวดลายของกระฉก ตัดด้วยสีแดงของ furniture ซึ่งนำ
สีต้นแบบมาจากผนังจาก “วัดใหญ่สุวรรณาราม”

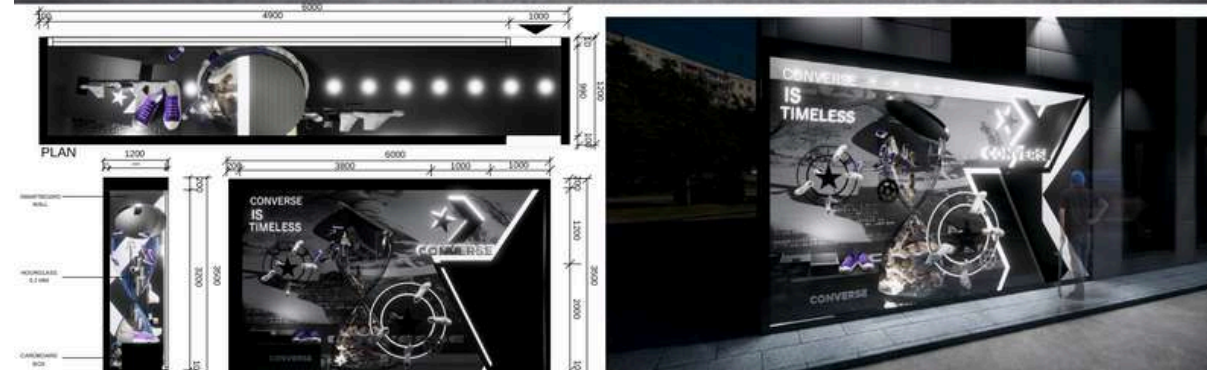
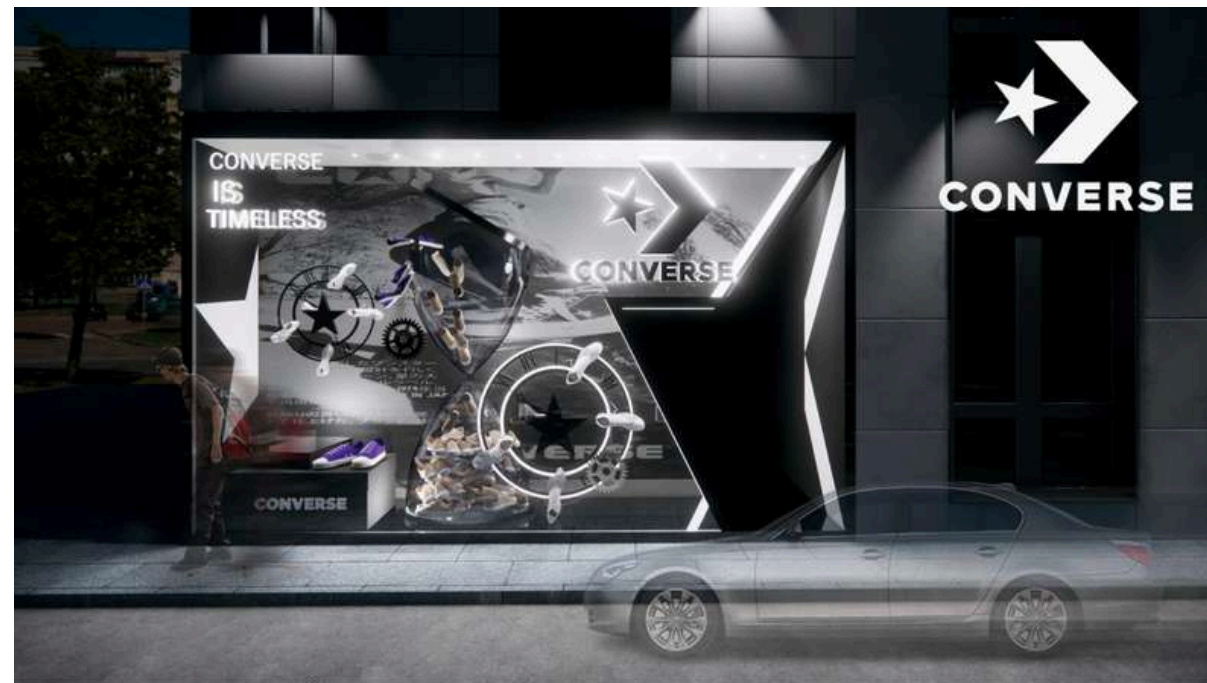

BRAND ANALYSIS

color of brand
Pantone: PMS Process Black C



brand logo
Converse's beginnings began as a rubber shoe company in Massachusetts in 1908. The initial products were rubber shoes for people of all genders and ages, until they began expanding their production to include shoes for tennis and sports athletes. basketball It has received satisfactory feedback and popularity.

ALL STAR = basketball players often use them as shoes that are convenient for playing sports.



ELEMENT & PRINCIPLE OF ART



The beginning of basketball shoes To the symbol of classicism and rebellion.

CONCEPT

" CONVERSE IS TIMELESS "

Converse shoes are a classic shoe with a history of over 100 years. Even after a long period of time, their design is still unique and modern. It brings a symbol of time through the hourglass, and only Converse shoes are in the hourglass. Converse slowly puts it into the watch like a basketball shot, which is the first sport that Converse shoes became famous for.



Converse shoes are a classic shoe with a history of over 100 years. Even after a long period of time, their design is still unique and modern. It brings a symbol of time through the hourglass, and only Converse shoes are in the hourglass. Converse slowly puts it into the watch like a basketball shot, which is the first sport that Converse shoes became famous for.

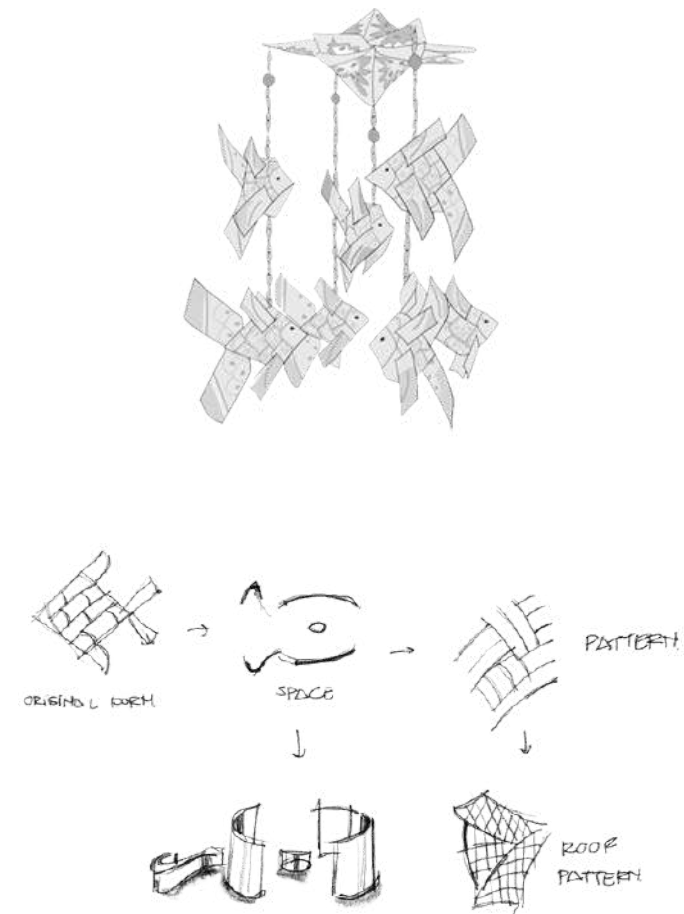
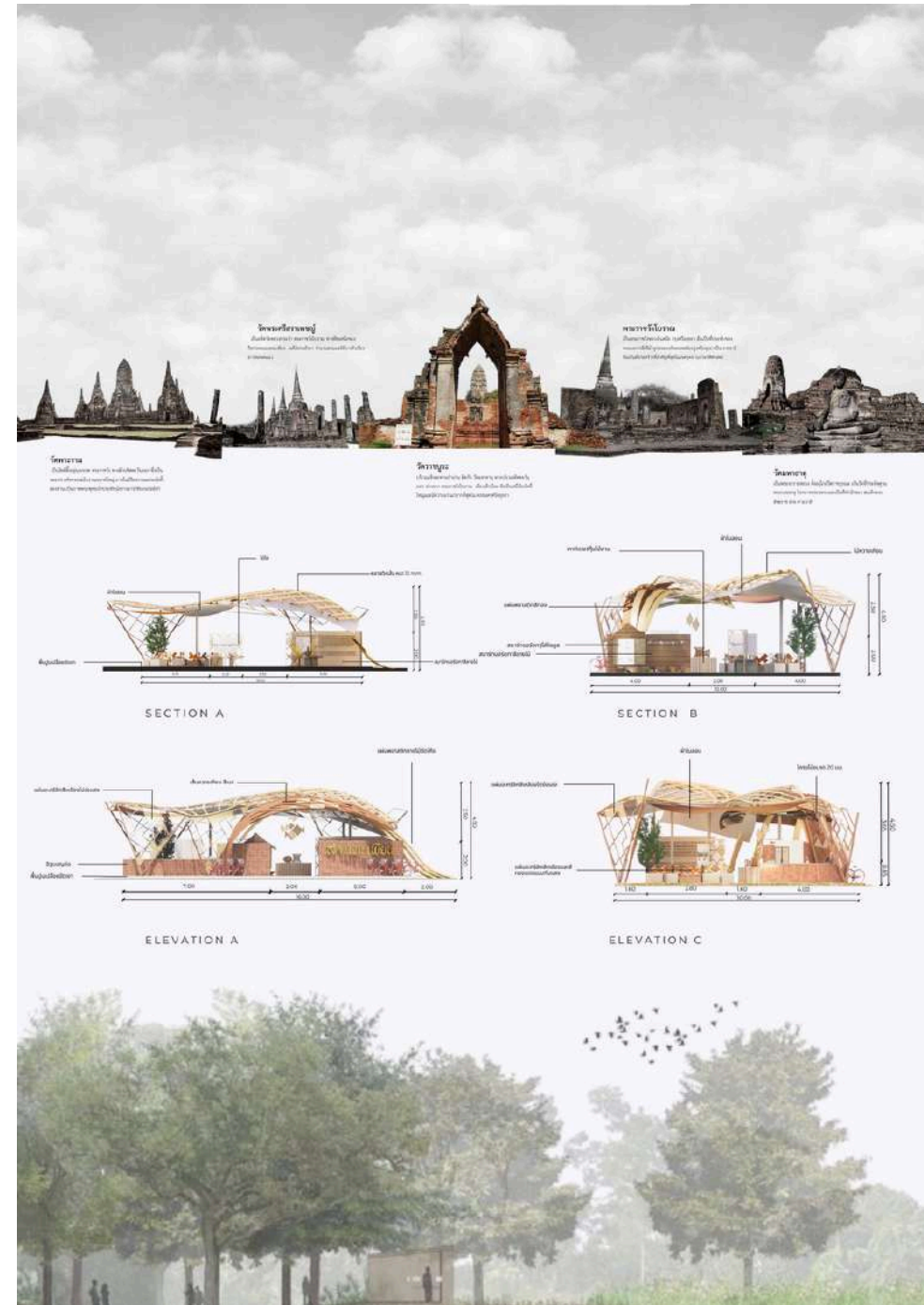
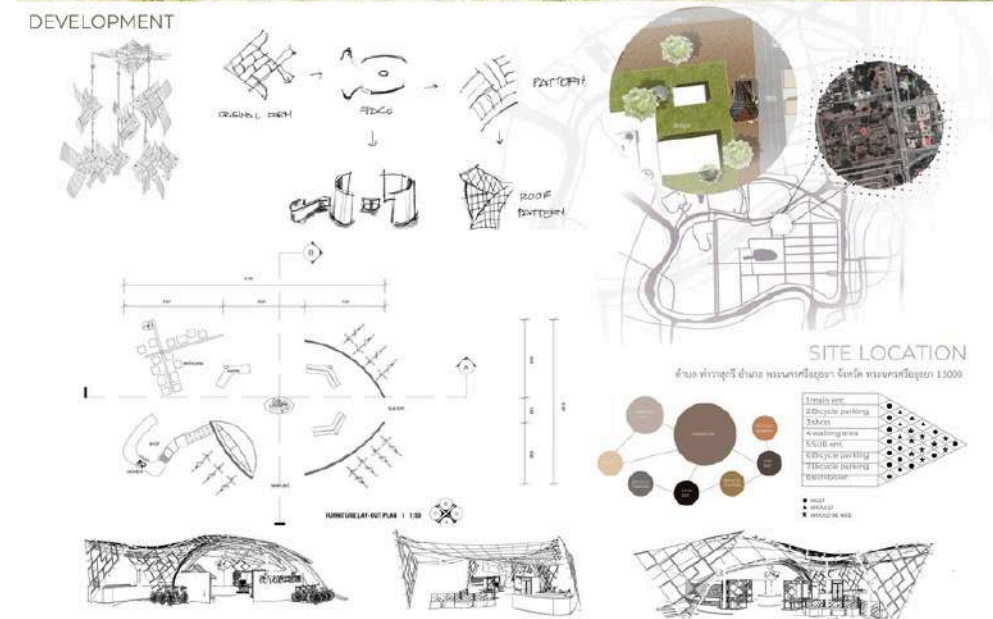

10 EXHIBITION PROJECT



LAYER NETFLIX LOGO

ใช้ดีไซน์การซ้อนทับของเลเยอร์ใน NETFLIX LOGO ในการออกแบบ ลอด ELEMENT ในแต่ละเลเยอร์มาให้พื้นที่ไม่ทับกัน

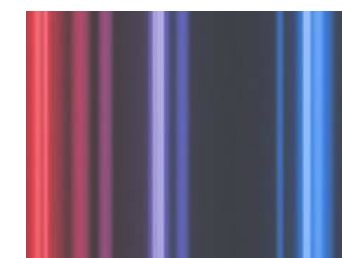

COLOR OF INTRO

ใช้ดีไซน์ของ INTRO ที่เป็นเอกลักษณ์ของ NETFLIX ทั้งสีและเสียงมาใช้ดีไซน์

1 1 INTERNSHIP WORK





DESIGN &
D5 RENDER

1 3 INDIVIDUAL &
REPRODUCT



1 4 SKETCH DESIGN

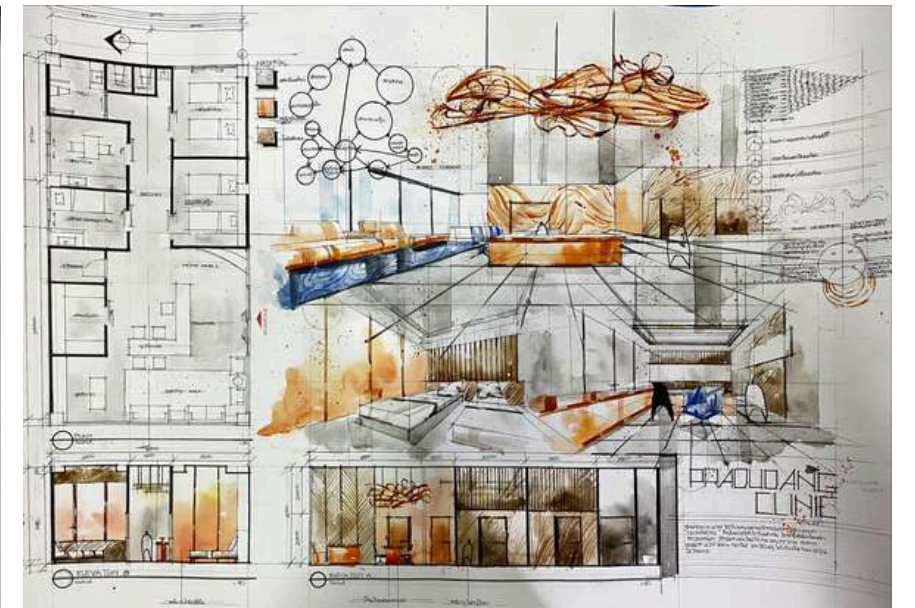
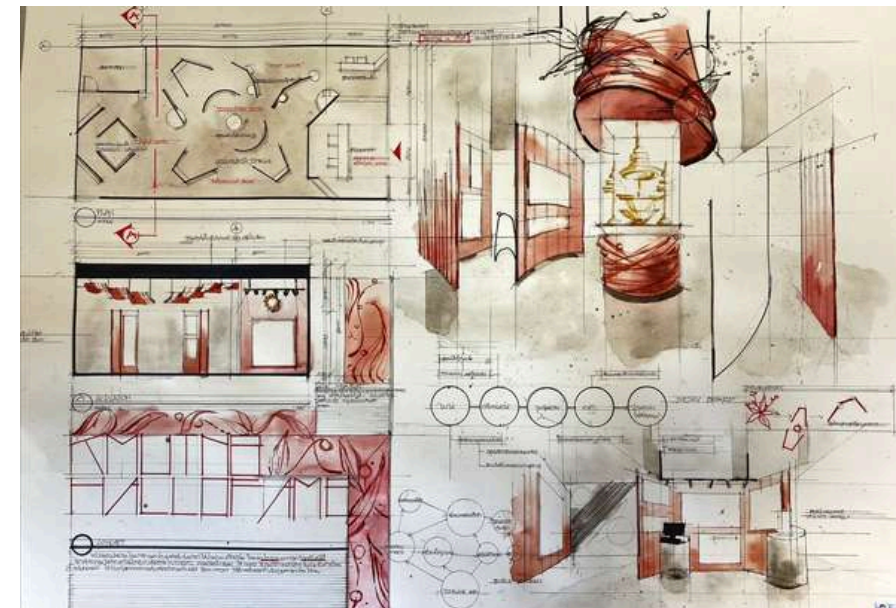
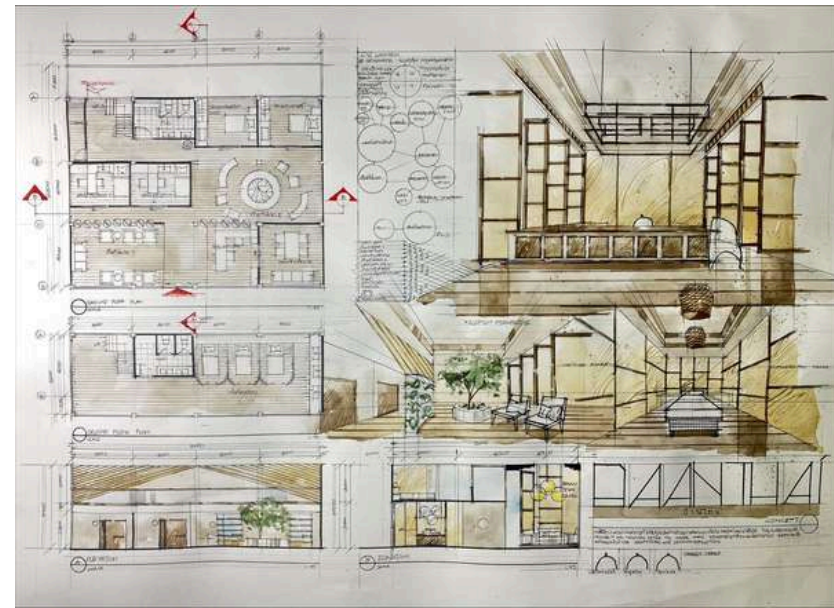

15 AWARDS



HONORABLE MENTION
FURNITURE DESIGN CONTEST
2022



รางวัลผลการเรียนดีเด่น 2024



20 FINALIST QUALIFICATION
AYDA AWARDS 2024

please consider me
and thank you for the opportunity