

 architectural

portfolio

Chanitha Bunnag

2020-2026



Nationality : Thai
Date of Birth : 23/ 11/ 2001

Tel : (+66) 081 830 7181
Email : annchanittha44@gmail.com
address : 4/25 Itsaraphap Rd., Ban Chang Lor,
Bangkok Noi, Bangkok, 10700

Language : Thai (native) - English (intermediate)

personal

Chanittha Bunnag (annie)

ชนิษฐา บุนนาค (แอนนี่)

education

- 2020 - 2025 Faculty of Architecture ,
Silpakorn University
(**2nd Honored Degree** - GPAX 3.33)
- 2016 - 2019 Suksanari School, BKK
- 2007 - 2015 Santa Cruz Convent Shool, BKK

skills

Architectural Program

- Drawing : autoCAD
revit
- 3D Modeling : sketchup
- Rendering : enscape
- Graphic : adobe illustrator
adobe photoshop
- Document : microsoft office

Others

- procreate
- canva
- notion
- hand sketching
- potrait drawing
- model making

work
experience

2021

- ค่ายทีวี “ Talk ka Tect ”
ฝ่ายพีทีว
- ค่ายทีวี “เข้าวัง นังติว : ” Harry Pottect “
ฝ่ายพีทีว
- Form of Feeling @ Flower Market
ฝ่ายจัดงาน และstaff



2022

- BDW “ New World Old Town ”
ฝ่ายจัดงาน และstaff
- ค่ายอาสา “ เขาน้อยเรือนลอย ”
ฝ่ายงานช่าง



2023

- ค่ายอาสา “ เพลินพลิว ทีวีจัน ”
ฝ่ายออกแบบ เขียนแบบ และ
ฝ่ายงานช่าง



2024

- Architect Internship
@PAON Architects

2025

- re-design “ โรงแรม กระบี่มารีโน้ ”
ปรับปรุงทัศนียภาพภายในโรงแรม
ห้องพัก และออกแบบ artworks

2026



THESIS

SEASIDE ALTERNATIVE
KINDERGARTEN

SELECTED WORKS

HAPPY VILLAGE

LUXURY CONDOMINIUM

MIXED-USED

GO SCOUT !

INDIVIDUAL STUDY

PLERN PLIEW TIL CHAN

ETC.

work experience
artwork

the
sis.



kindergarTEEN
seaside alternative kindergarten

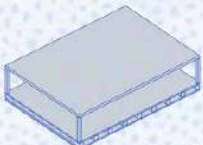



This thesis explores and experiments with the interrelationship between **children, the sea, and architecture**, while examining new approaches to outdoor learning environments that correspond with nature-based education, particularly learning through interaction with the sea. The study integrates existing activities from with newly designed activity spaces. These are developed within the context of a coastal site characterized by beaches and cliffs, where the diversity of landforms informs the design process and helps define spatial boundaries and levels within the project.



?

ipad kids problem?

child สิ่งที่ได้จะได้อะไรผ่านความเป็นทะเล

sea เพราะทะเลและชายหาดก็เหมือนเป็นห้องปฏิบัติการเรียนรู้ที่สมบูรณ์โดยธรรมชาติ

learning — sensory

สิ่งที่พบเห็นในทะเล

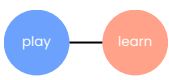

คลื่นกระทบฝั่ง
เกิดจากกระแสลมทำให้เกิดจังหวะ

แดดจ้า
เกิด effect ส่องกับของบางอย่าง

สายลม
เลือกพื้นที่ที่ปล่อยให้ไหลผ่านหรือปิดกั้นได้

ทราย
สามารถเพิ่ม/ลดระดับของ boundary ได้

ผดุง
เป็นหนึ่งในข้อจำกัดการเลือกใช้พื้นที่

โขดหิน
เป็น boundary ที่หนักแน่น

น้ำตื้น-น้ำลึก
แสดงถึงระยะปลอดภัย/ความรู้สึกที่ insecure

สัตว์ตามชายฝั่ง
ปูลม แมงกะพรุน

set รูปแบบการเรียนรู้

kindergarten — nursery school — alternative school

waldorf - โรงเรียนปัญญาไทย
ธรรมชาติ ห้องเรียน 200 คน ห้องละ 25-40 คน เรียนแบบศิลปะ

montessori - มิตติศึกษา
ธรรมชาติ ห้องเรียน 240 คน ห้องละ 25 คน เรียนแบบศิลปะ

general - sand dune-inspired kindergarten
ธรรมชาติ ห้องเรียน 48 คน ห้องละ 24 คน เรียนแบบศิลปะ

waldorf/montessori/buddhist - โรงเรียนจิตตเมตต์
free day 200 คน ชายชายตามเขตฐานกิจกรรมบ้างที่จังหวัดเชียงใหม่

reggio emilia - kids by the sea
ธรรมชาติ ห้องเรียน 48 คน ห้องละ 24 คน เรียนแบบศิลปะ

function
cosmic education ธรรมชาติ 48 คน ห้องละ 24 คน เรียนแบบศิลปะ คละวัย สถาปัตยกรรม เรียนรู้ผ่านประสาทสัมผัสทั้ง 5

user related to the community

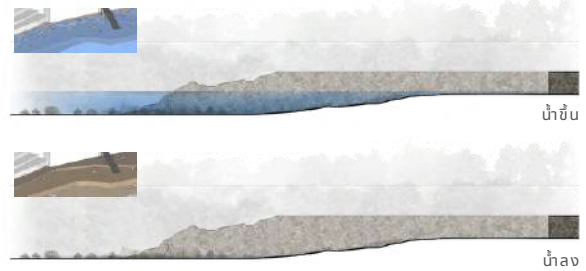

related program

กิจกรรมที่เชื่อมต่อกับ node ของชุมชน

- A - หาดค่ายเจษฎ์ + public beach
- B - ตลาดแสนสาร + fresh market
- C - หาดน้ำหนาว + public beach
- D - ลานกิจกรรม / วนาการปูม้า + blue crab breeding
- E - วนาหลวงพ่อดำ + reef restoration
- F - ค่ายวิทยาศาสตร์ทางทะเล + learning experimental
- G - เพอคูลาฟาร์ม + mini aquarium
- H - โรงเรียนพุกตาหลวงวิทยา + ingredient warehouse

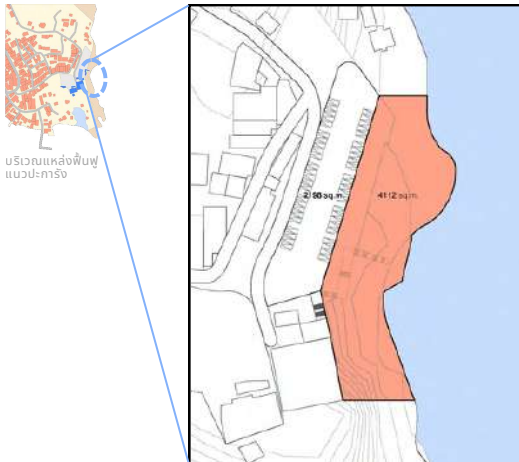
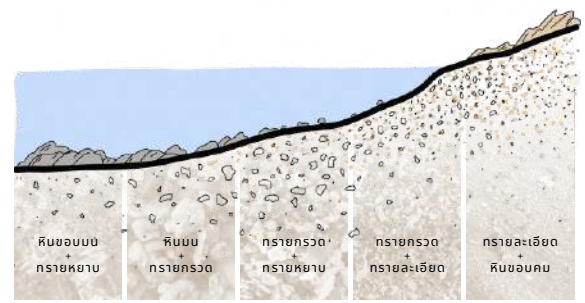

ระดับความสูง	พื้นที่
3.00	1.00
2.90	1.00
2.80	1.00
2.70	1.00
2.60	1.00
2.50	1.00
2.40	1.00
2.30	1.00
2.20	1.00
2.10	1.00
2.00	1.00
1.90	1.00
1.80	1.00
1.70	1.00
1.60	1.00
1.50	1.00
1.40	1.00
1.30	1.00
1.20	1.00
1.10	1.00
1.00	1.00
0.90	1.00
0.80	1.00
0.70	1.00
0.60	1.00
0.50	1.00
0.40	1.00
0.30	1.00
0.20	1.00
0.10	1.00
0.00	1.00

+3.00 - น้ำตื้น
-2.90 - หาดกว้าง 3.00 m
0.00 - หาดกว้าง 100.00 m (เห็นพื้นหาดและปะการัง)

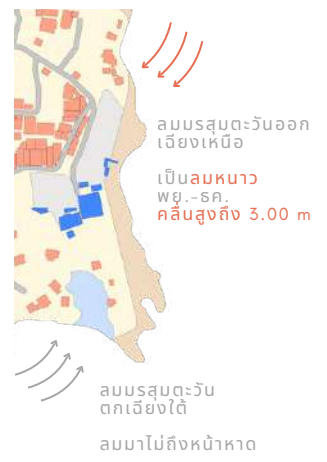

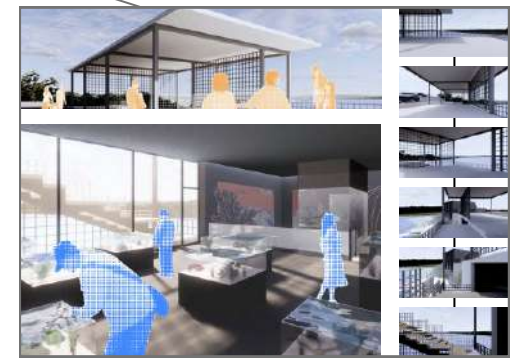
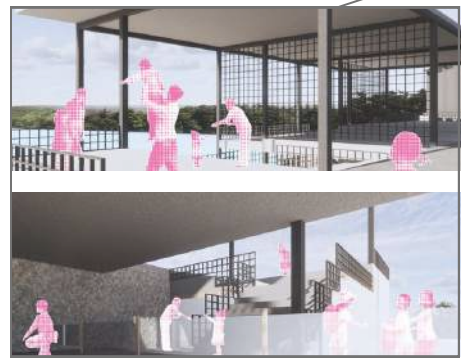
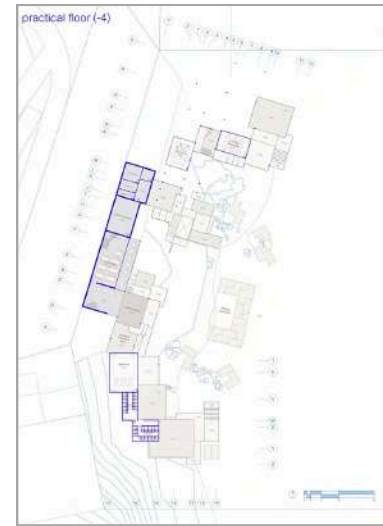
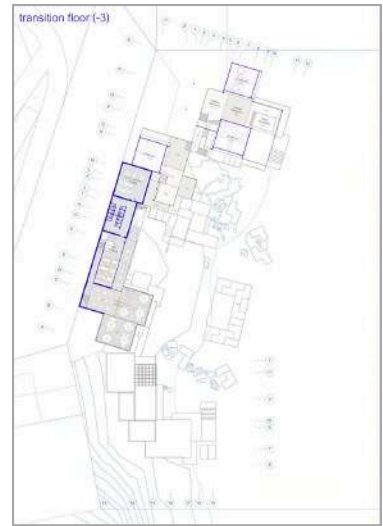
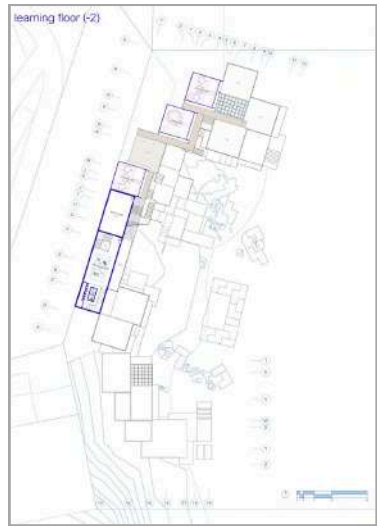
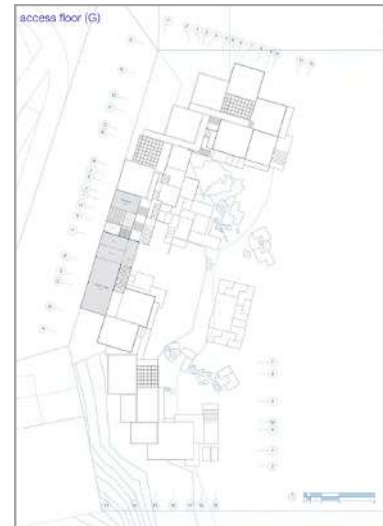
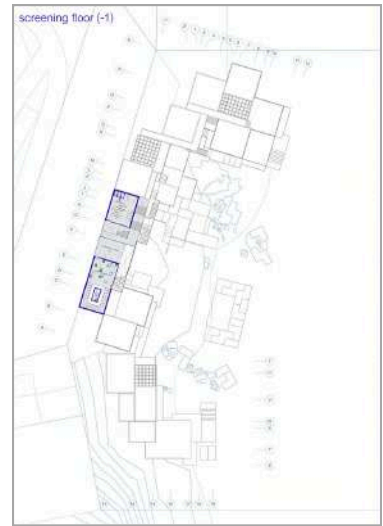
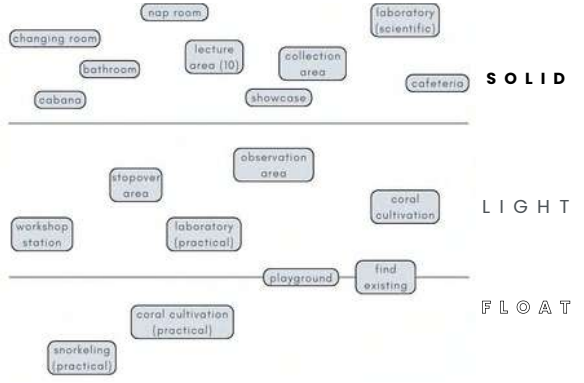
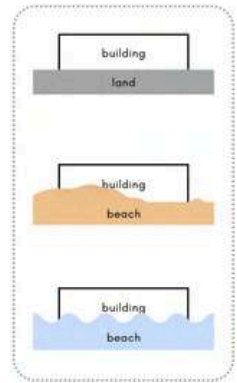
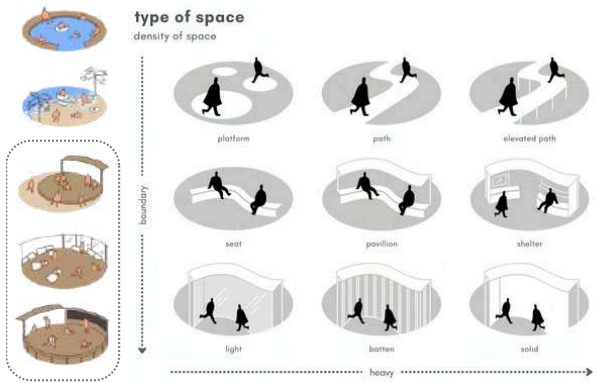
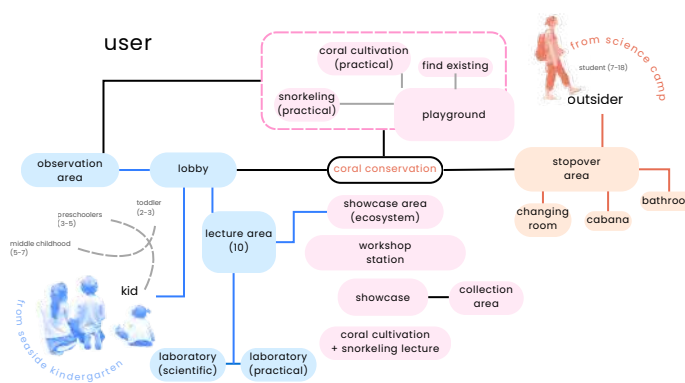

program - old

ตารางกิจกรรมเก่า LGT SEA SCIENCE CAMP
ณ ค่ายวิทยาศาสตร์ทางทะเล และสวนวิทยาศาสตร์ จังหวัดชลบุรี

วันที่	เวลา	ชื่อกิจกรรม	ผู้รับผิดชอบ	สถานที่	รายละเอียด
1	08:00-10:00 น.	กิจกรรมต้อนรับและลงทะเบียน	คุณครู	อาคาร 10	ลงทะเบียนและแจกเอกสาร
1	10:30-12:00 น.	กิจกรรมการเรียนรู้เกี่ยวกับระบบนิเวศน์	คุณครู	อาคาร 10	ฟังบรรยายและดูนิทรรศการ
1	13:00-14:30 น.	กิจกรรมการเรียนรู้เกี่ยวกับระบบนิเวศน์	คุณครู	อาคาร 10	ฟังบรรยายและดูนิทรรศการ
1	15:00-16:30 น.	กิจกรรมการเรียนรู้เกี่ยวกับระบบนิเวศน์	คุณครู	อาคาร 10	ฟังบรรยายและดูนิทรรศการ
1	17:00-18:30 น.	กิจกรรมการเรียนรู้เกี่ยวกับระบบนิเวศน์	คุณครู	อาคาร 10	ฟังบรรยายและดูนิทรรศการ
2	08:00-10:00 น.	กิจกรรมการเรียนรู้เกี่ยวกับระบบนิเวศน์	คุณครู	อาคาร 10	ฟังบรรยายและดูนิทรรศการ
2	10:30-12:00 น.	กิจกรรมการเรียนรู้เกี่ยวกับระบบนิเวศน์	คุณครู	อาคาร 10	ฟังบรรยายและดูนิทรรศการ
2	13:00-14:30 น.	กิจกรรมการเรียนรู้เกี่ยวกับระบบนิเวศน์	คุณครู	อาคาร 10	ฟังบรรยายและดูนิทรรศการ
2	15:00-16:30 น.	กิจกรรมการเรียนรู้เกี่ยวกับระบบนิเวศน์	คุณครู	อาคาร 10	ฟังบรรยายและดูนิทรรศการ
2	17:00-18:30 น.	กิจกรรมการเรียนรู้เกี่ยวกับระบบนิเวศน์	คุณครู	อาคาร 10	ฟังบรรยายและดูนิทรรศการ
3	08:00-10:00 น.	กิจกรรมการเรียนรู้เกี่ยวกับระบบนิเวศน์	คุณครู	อาคาร 10	ฟังบรรยายและดูนิทรรศการ
3	10:30-12:00 น.	กิจกรรมการเรียนรู้เกี่ยวกับระบบนิเวศน์	คุณครู	อาคาร 10	ฟังบรรยายและดูนิทรรศการ
3	13:00-14:30 น.	กิจกรรมการเรียนรู้เกี่ยวกับระบบนิเวศน์	คุณครู	อาคาร 10	ฟังบรรยายและดูนิทรรศการ
3	15:00-16:30 น.	กิจกรรมการเรียนรู้เกี่ยวกับระบบนิเวศน์	คุณครู	อาคาร 10	ฟังบรรยายและดูนิทรรศการ
3	17:00-18:30 น.	กิจกรรมการเรียนรู้เกี่ยวกับระบบนิเวศน์	คุณครู	อาคาร 10	ฟังบรรยายและดูนิทรรศการ

function for program

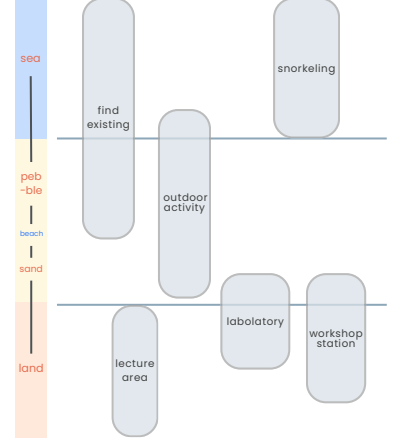

หมายเหตุ : กิจกรรมที่ขึ้นตรงกับโรงเรียนวิทยาศาสตร์ทางทะเล และสวนวิทยาศาสตร์ จังหวัดชลบุรี

S C R E E N I N G A R E A

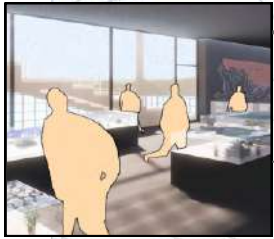

MINIAQUARIUM

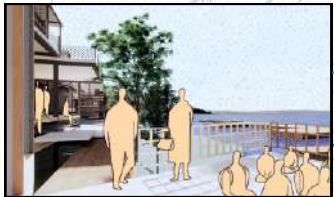

S T O P O V E R A R E A

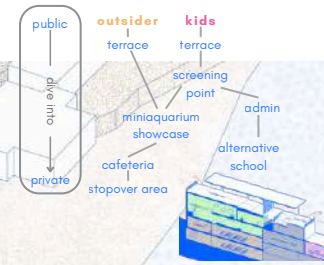
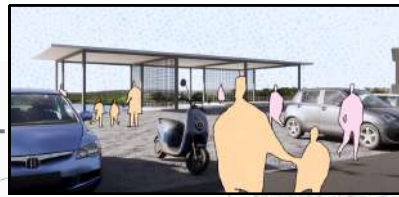

C L A S S R O O M

learning ?

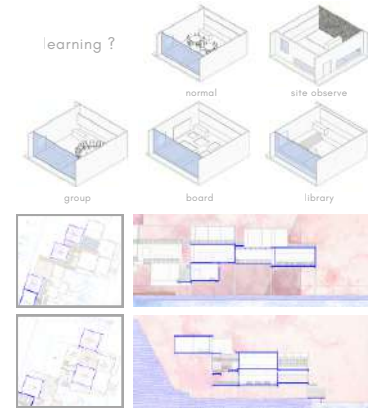

O B S E R V A T I O N

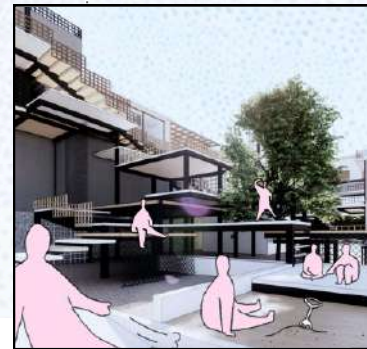
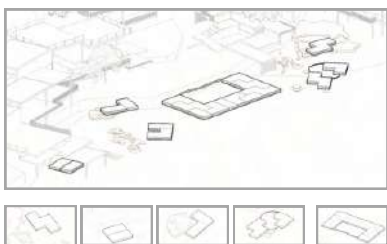
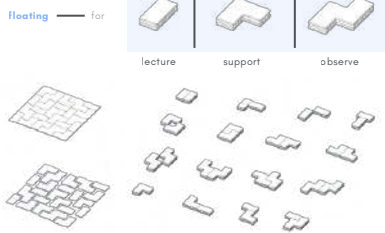

P L A Y G R O U N D

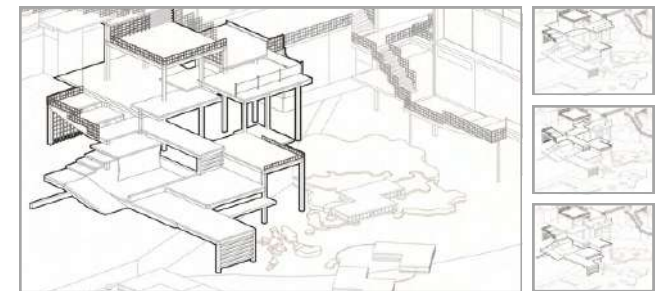
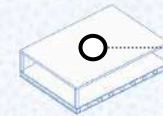
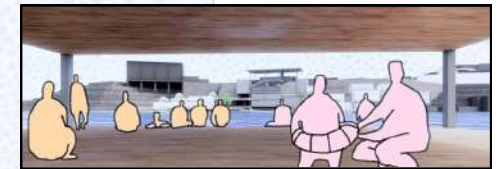
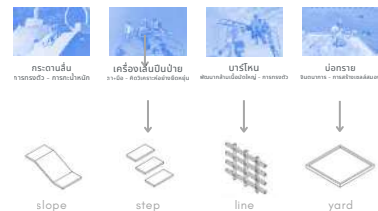

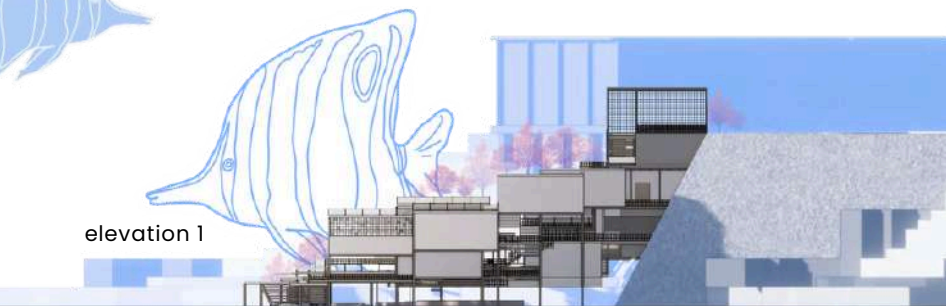
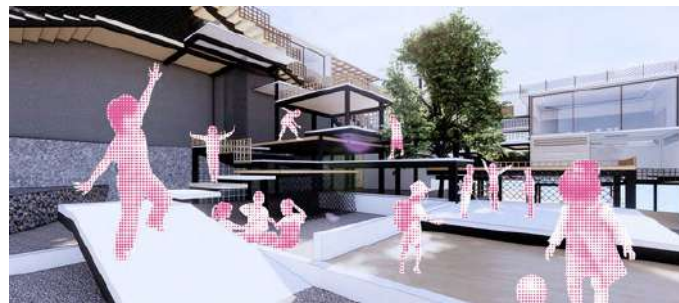
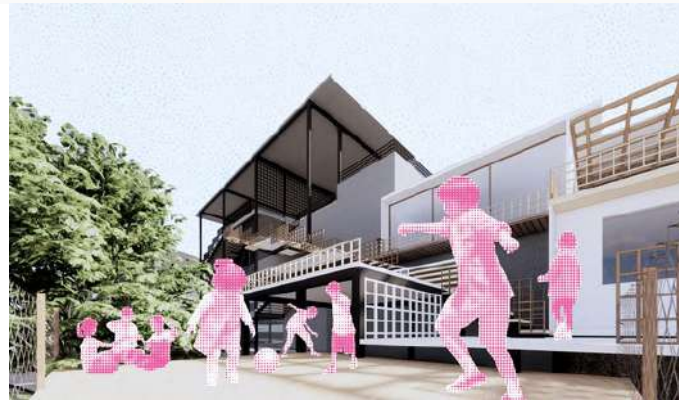
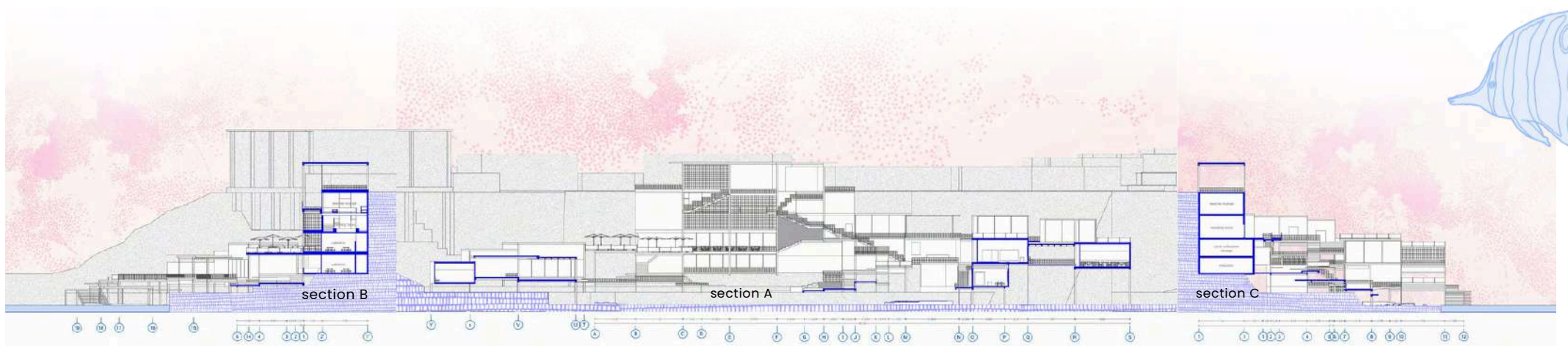

elevation 1

elevation 2

selected
works

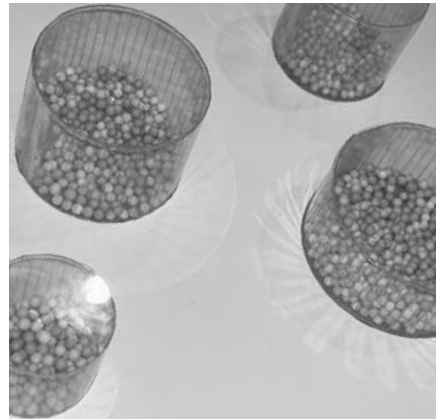
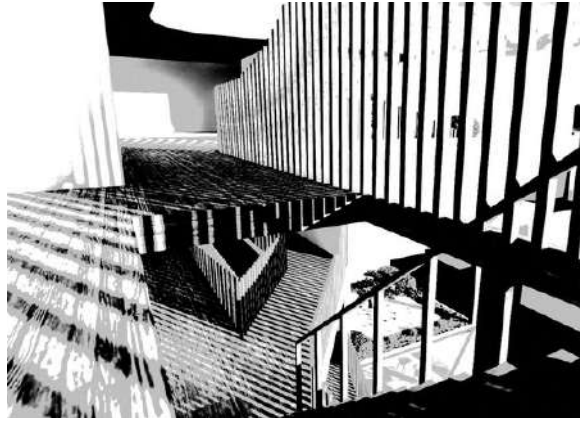

selected
works



HAPPY VILLAGE

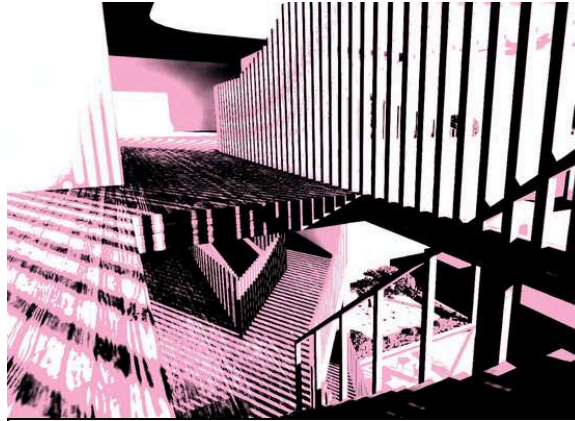

LUXURY CONDOMINIUM



MIXED-USED



GO SCOUT !

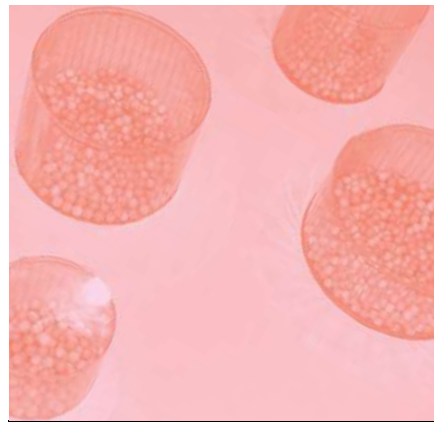

INDIVIDUAL STUDY



PLERN PLIEW TIL CHAN

happy
village
SUKABU

This village project is designed under the concept of "wave - step" and has taken into consideration the users who define it themselves, allowing to create design conditions. To see the relationship of users, Privacy and shared space have been separated to provide the most responsive space and size.

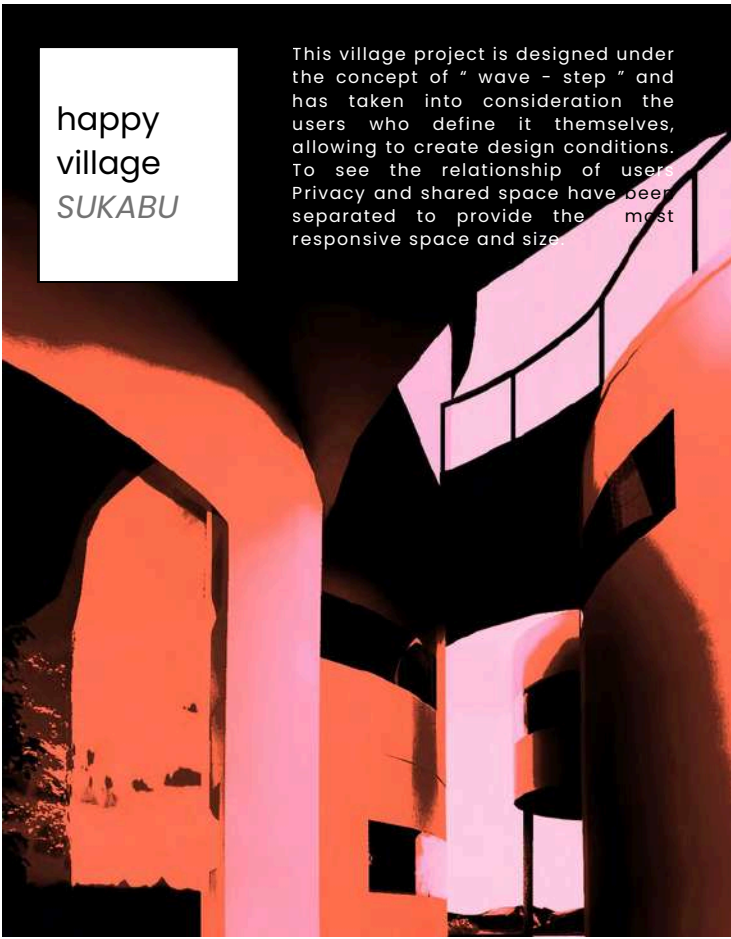

WAVE
STEP
UNIT

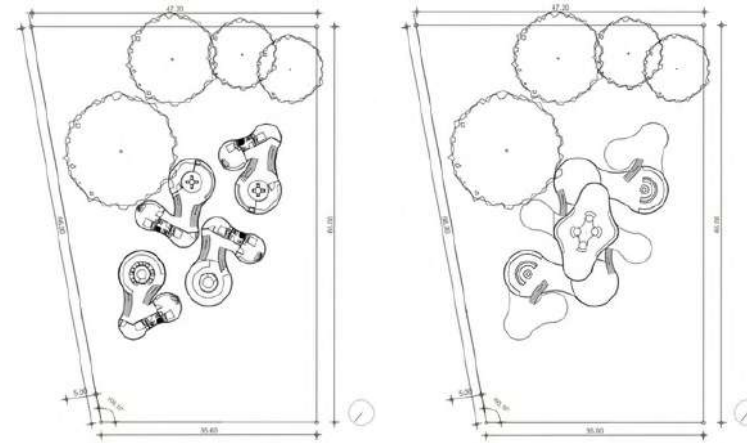
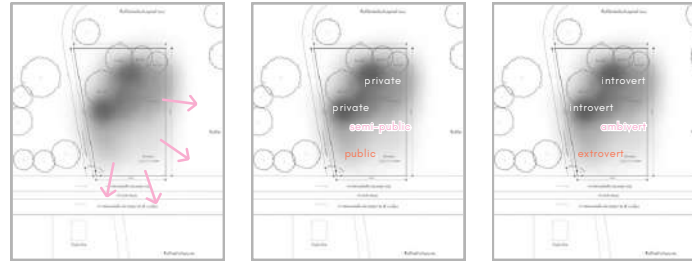
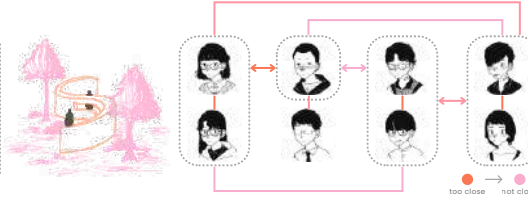

2nd floor

3rd floor

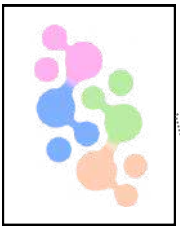

- food & beverage
- agriculture
- medical
- fashion
- common space
- multipurpose space

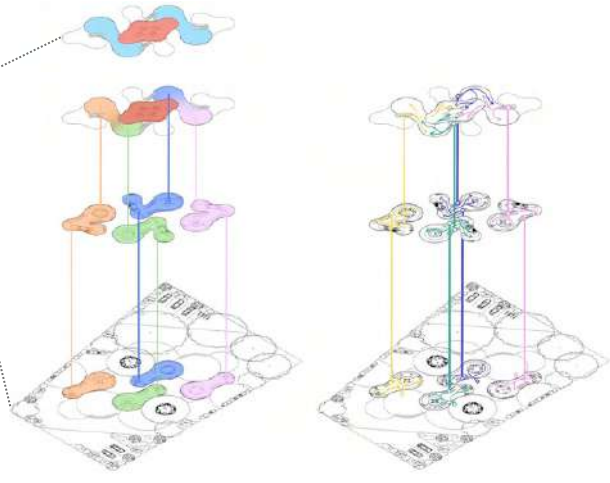

grid

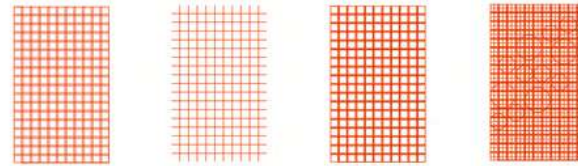

curve

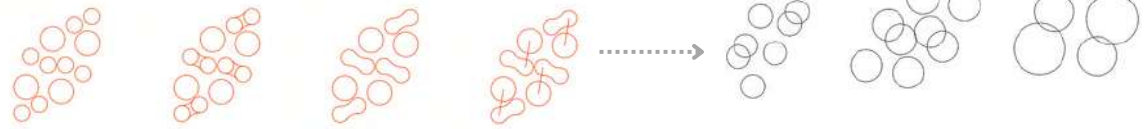

connect

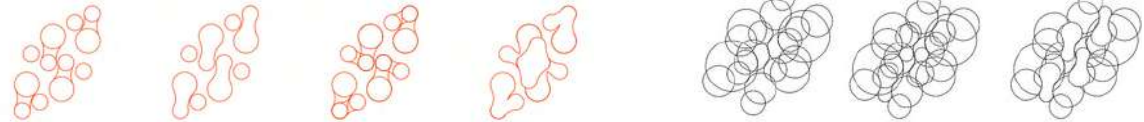

○ food & beverage



○ agriculture

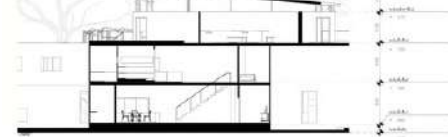

○ medical



○ fashion

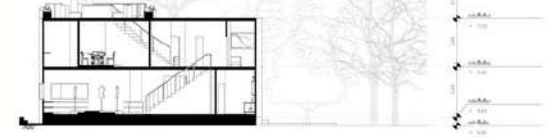

SECTION A



SECTION B



ELEVATION 1



ELEVATION 2

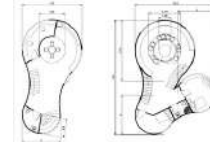

food & beverage

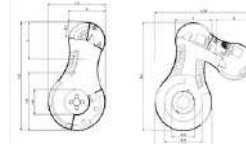

agriculture



medical



fashion



luxury
condominium
JYOKUSEN

The idea for designing this piece was born from the surrounding context in the midtown which is a working district. The concept was therefore developed from the chaos. It becomes the arrangement of various functions within the project (cluster).

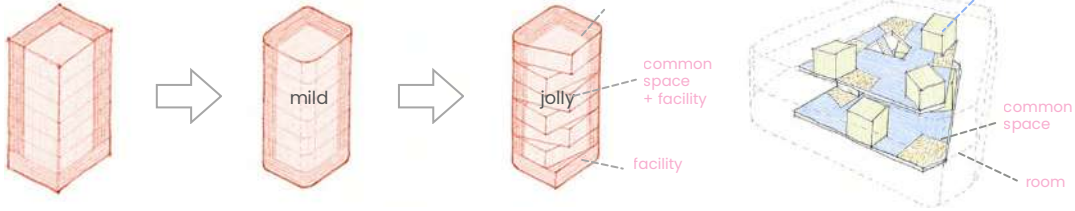

02nd floor



03rd floor



04th floor



05th floor



06th floor



07th floor



SITE PLAN

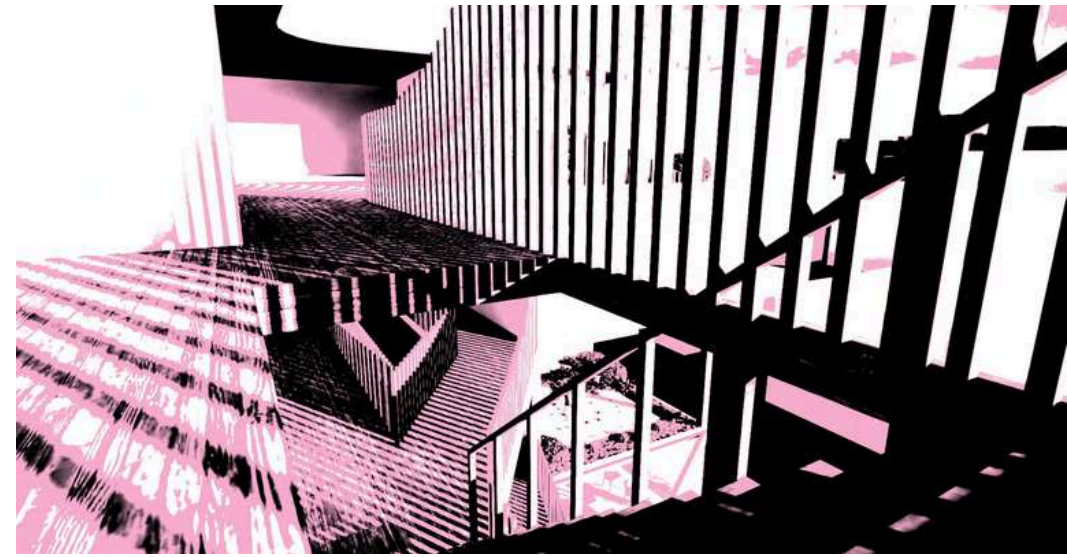
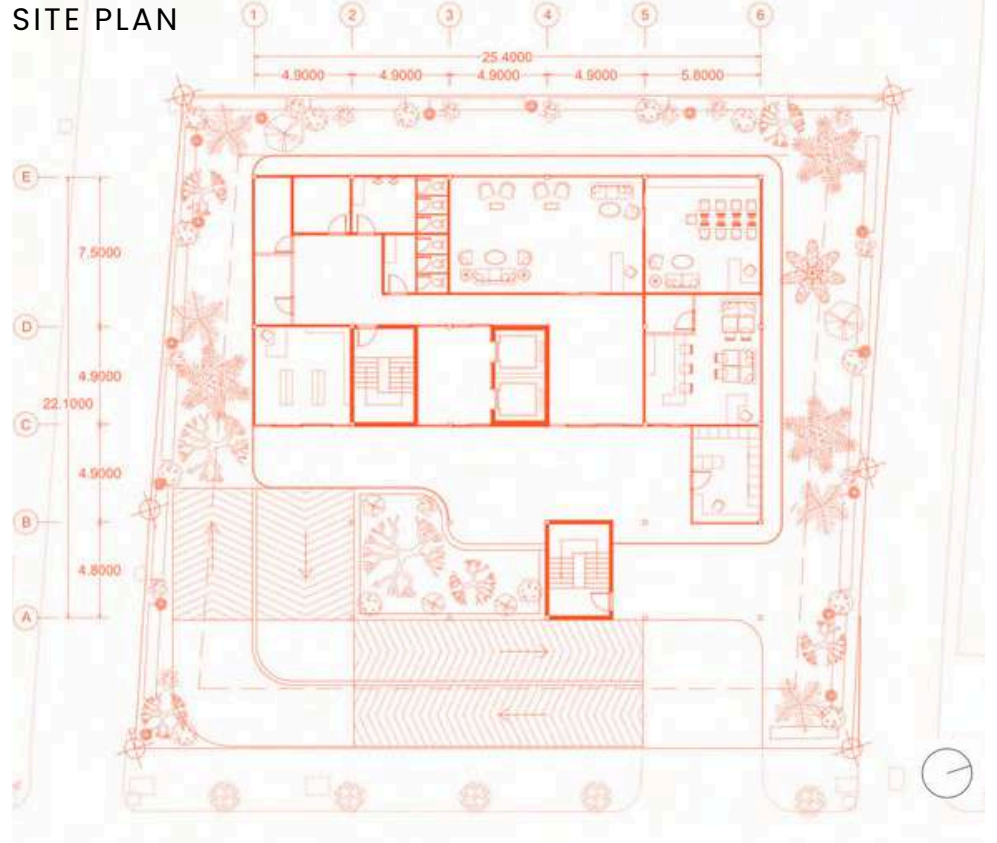

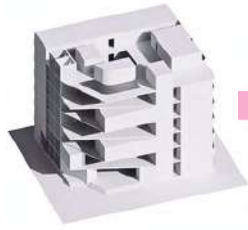

ELEVATION 1

ELEVATION 2



SECTION A

SECTION B



1 2 3 4 5

E D C B A





mixed-use
THE GRANDEUR

by STAY GOLD studio

SITE PLAN



TRANSTION SPACE

to friendly w/ context
TRANSIT PASSAGE
GREEN SPACE

[luxury-hotel
context-mall]
friendly w/ context
add **transition space**
max 2500sq.m.
seperate clearly access
day time [local ppl]
night time [tourist ppl]



24HRS	RECEPTION & CHECK IN	RECEPTION & CHECK OUT
CUSTOM	SPA & FITNESS	RESTAURANT
09:00-21:00	LUXURY SHOPPING MALL	CONFERENCE
10:00-22:00	SCIENCE CENTER	TECHNICAL EQUIPMENT
10:00-22:00		
2 HRS		



B01 floor



B1.5-05 floor

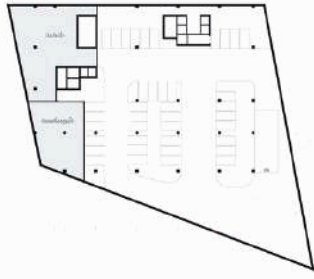

Gr floor

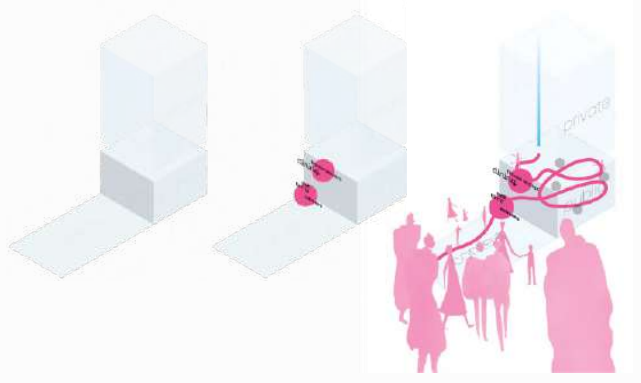

02nd floor



03rd floor



04th floor



05th floor



06th floor



07th floor



08th floor



09th floor



10th floor



16th floor



39th floor



41th floor



The space that will be used to connect people to work is called a **transition space**. There are 3 parts. It will have different functions according to each context and will be in all podium sections. The first part connects to the entrance from the ground floor as a meeting point to attract outsiders passing through. The second part connects bts with the 2nd floor serving as a public living room And the last part will connect from the restaurant to the fitness and spa. The rooms above will be completely private.

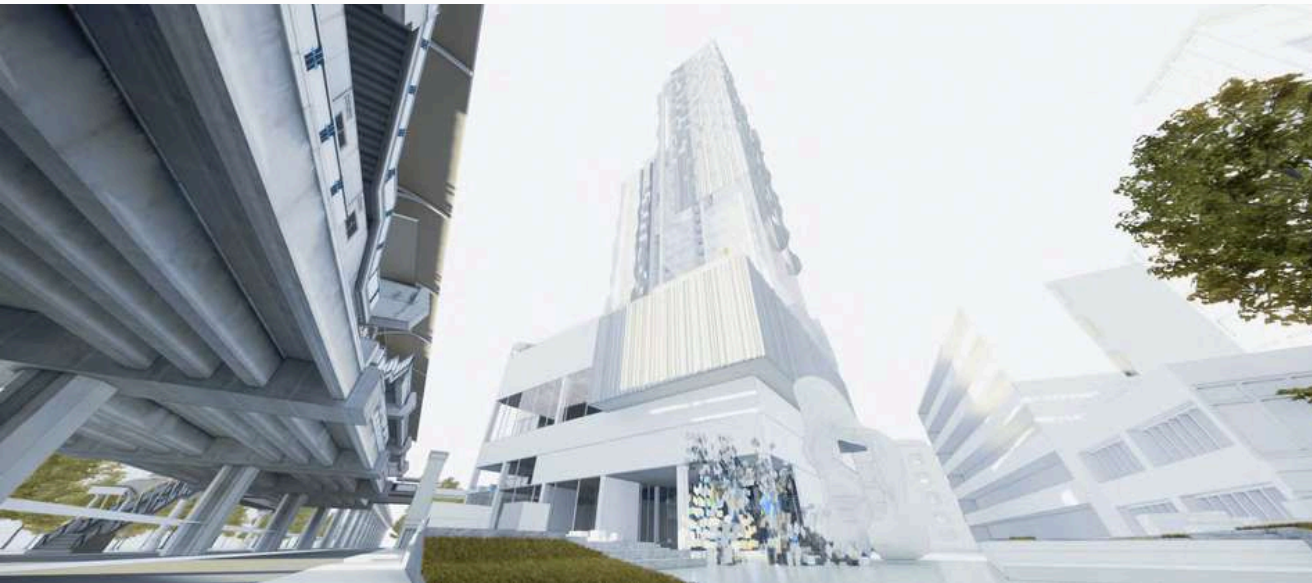

SECTION

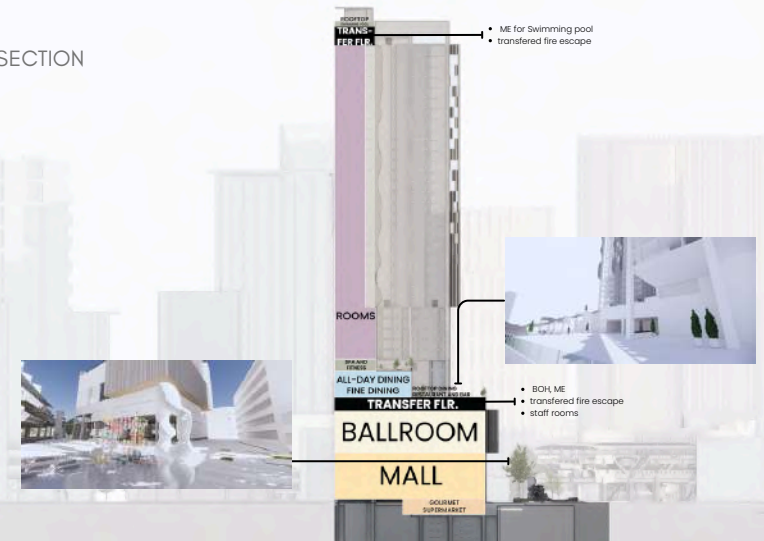

ELEVATION 1

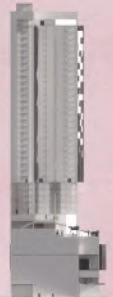

ELEVATION 2



ELEVATION 3



ELEVATION 4

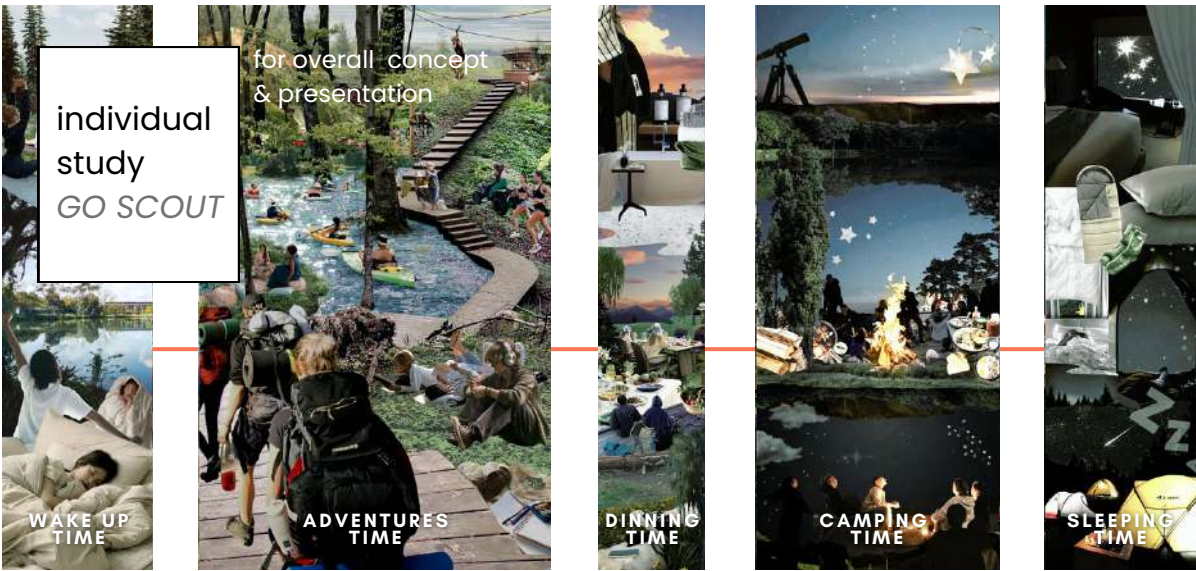

individual study
GO SCOUT

for overall concept & presentation

04:30	05:30	07:30	08:30	12:00	16:30	17:00	19:00	22:00
ตื่นนอน	ออกกำลังกาย	รับประทานอาหาร + ทำภารกิจส่วนตัว	เข้าฐาน	พักเที่ยง	เข้าฐาน	รับประทานอาหาร + ทำภารกิจส่วนตัว	พร้อมของไฟ	เข้กลับนอนในที่พักแรม
ตื่นนอน	อาบน้ำ ทานข้าว		ฐานภายในโครงการ		อาบน้ำ ทานข้าว		camping	เข้านอน

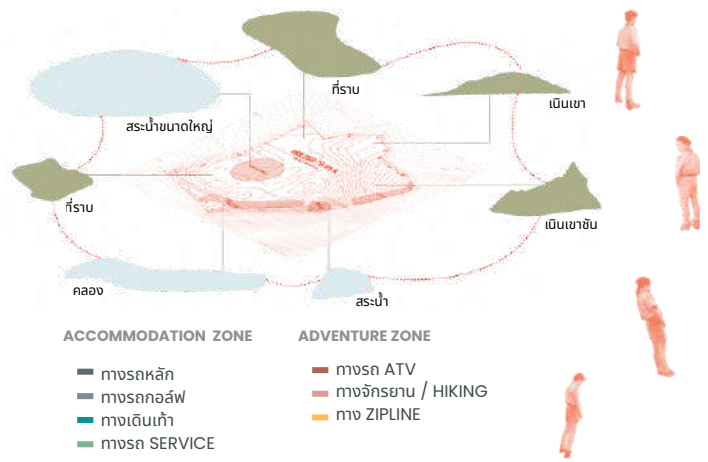

ZONE 01

ADVENTURE ZONE

1. ATV
2. TRACKING & BIKING
3. BIRD WATCHING

ZONE 02

FACILITIES ZONE

1. LIBRARY
2. BANQUET ROOM
3. SPORT CLUB
4. CAFE
5. COOKING SCHOOL

ZONE 03

ACCOMMODATION ZONE

1. CAMPGROUND
2. HOTELS
3. RESTAURANT & POOL BAR
4. VILLA
5. OWNER HOUSE

SCOUT TO FUNCTIONS ORGANIZATION

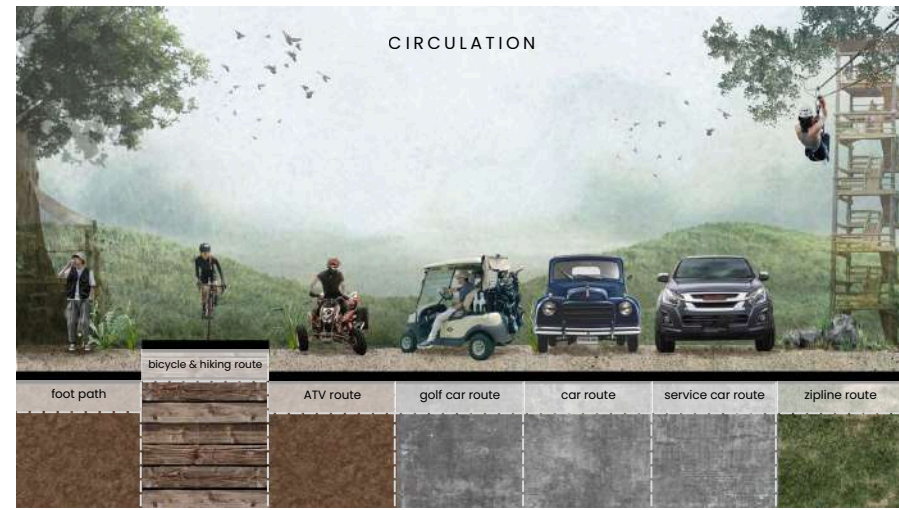
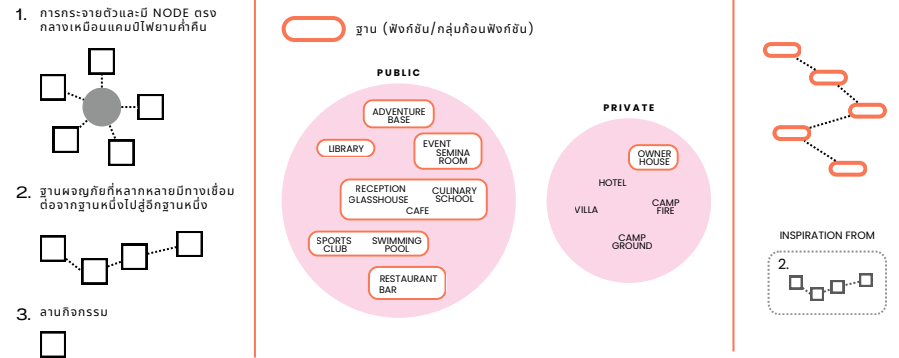



This project inspired by nostalgic scout camps, our studio designed an adventurous retreat that recreates activities such as camping and campfires. Each area of the site offers a unique experience, reflecting the diverse stations and spirit of scouting while providing a variety of relaxing experiences for guests.

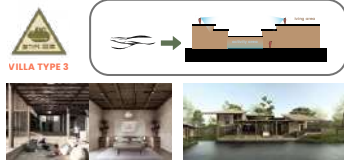
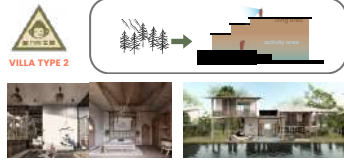
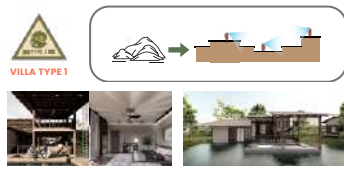
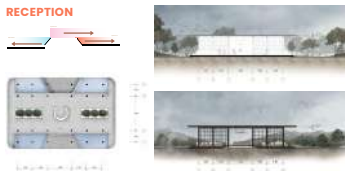

individual study
CURVE

Interested in curves in architecture, and noticing that many past designs always include hidden curves within the concept. This interest is further explored and developed through research, aiming to create new knowledge that can be expanded into a part of the thesis.

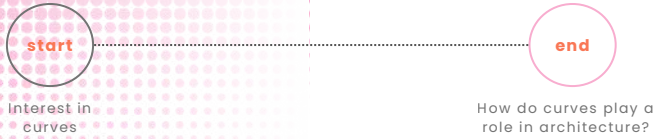

framing topic

Study from case studies through architects to synthesize the relationship between **curves** and **areas**.

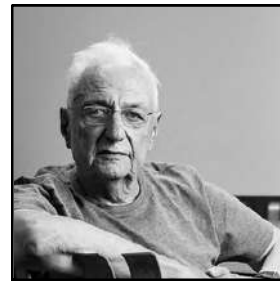
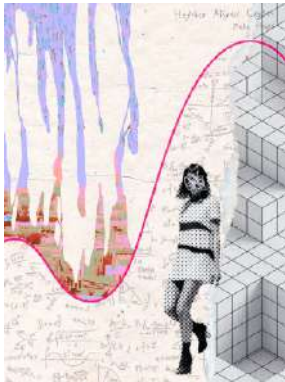
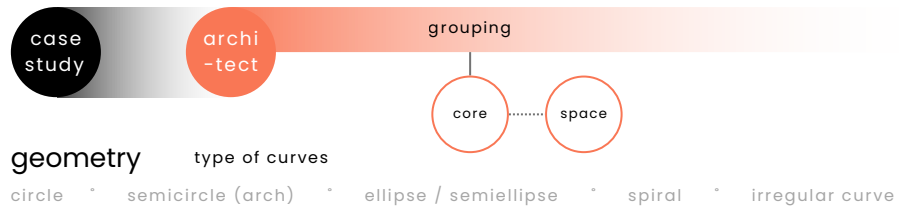

LOU RUVU CENTER FOR BRAIN HEALTH



DANCING HOUSE



GUGGENHEIM MUSEUM BILBAO

FRANK GEHRY

SANAA



NEW URBAN CAMPUS FOR BOCCONI UNIVERSITY



GRACE FARMS



ROLEX LEARNING CENTER



GUANGZHOU OPERA HOUSE



HEYDAR ALIYEV CULTURAL CENTER



GALAXY SOHO

ZAHA HADID

OSCAR NIEMEYER



FRENCH COMMUNIST PARTY HEADQUARTERS



INTERNATIONAL CULTURAL CENTRE



NITERÓI CONTEMPORARY ART MUSEUM



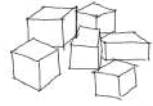
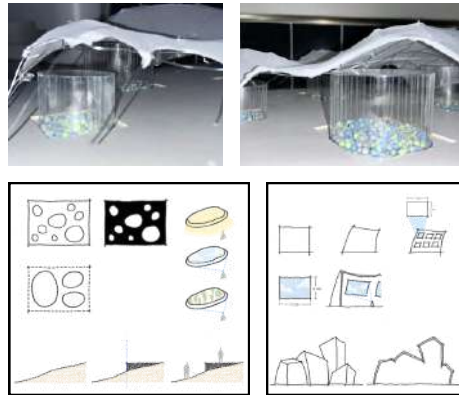
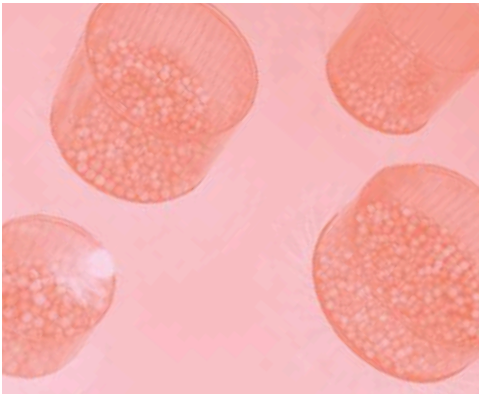

space - curve

ส่วนมากนำมาใช้กับพื้นที่เกี่ยวกับศิลปะ -
wn.public space
ใช้วิธีการสร้าง space - ปิดล้อมไม่เหมือนกัน

type : **function-space-form-perform**

type of curves

- circle
- semicircle (arch)
- ellipse / semiellipse
- spiral
- irregular curve

equal enclosure

perception

fluidity

dispersion



DEFORM performing/form

function/space

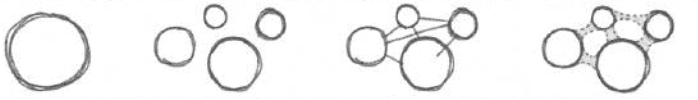
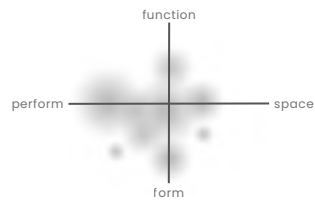

SPACE function spatial organization form perform

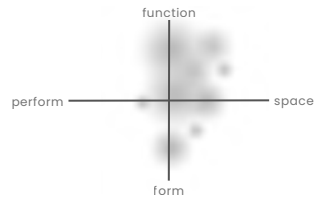

FLOW function space performing(form)

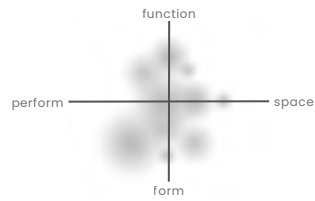

GEOMETRY function space form performing

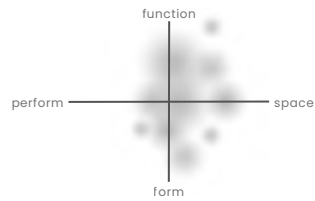

arch su
volunteer
PLERN PLIEW
TIL CHAN

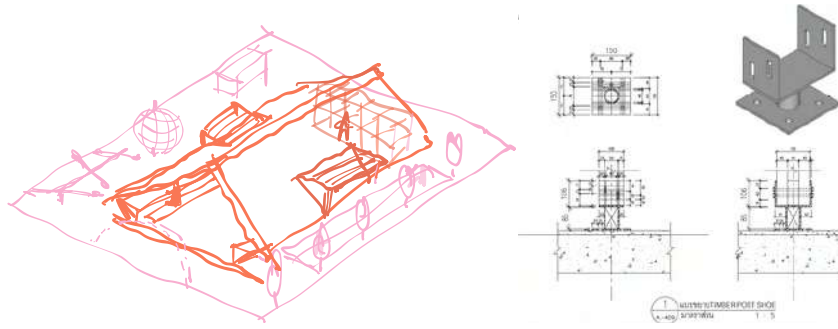
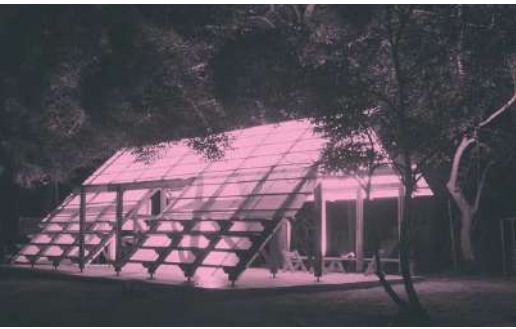

Continuing from the volunteer camp in 2022 It has been developed into a new project. The team has designed and built a multi-purpose pavilion for school children. This event has an idea from the travel routes and various activities within the school. Taking into account the weather conditions and the durability of the building. In addition, he also gained real work experience. and various details

สถาปัตยกรรมศาสตร์

22 ก.ค. 66

คำขวัญ 66

เพลินพลั่วทั่วจน

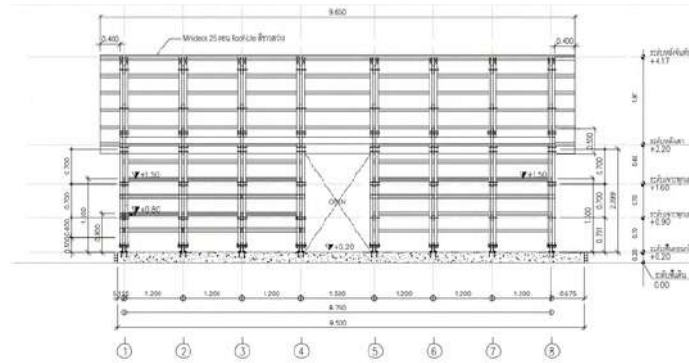
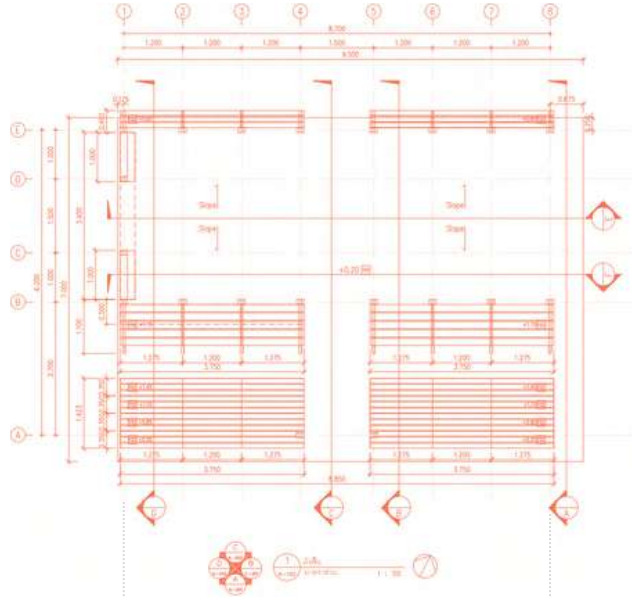

คณะสถาปัตยกรรมศาสตร์
มหาวิทยาลัยศิลปากร

โครงการสนับสนุน
งานด้านอนุรักษ์
ศิลปวัฒนธรรม 2566



1 ภูมิสถาปัตย์
A-310/ วิทยาลัยช่างศิลป์
1 : 1.00



SECTION FRAME 01

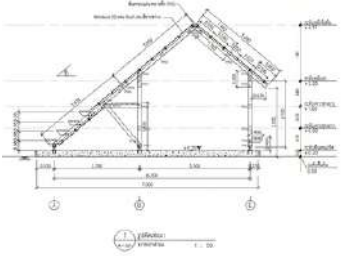

SECTION FRAME 04

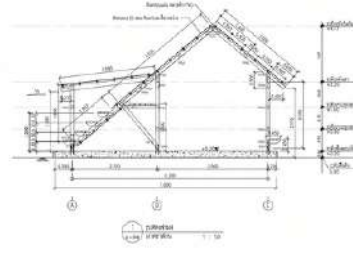

SECTION FRAME 05

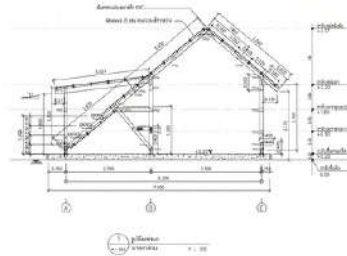

SECTION FRAME 08

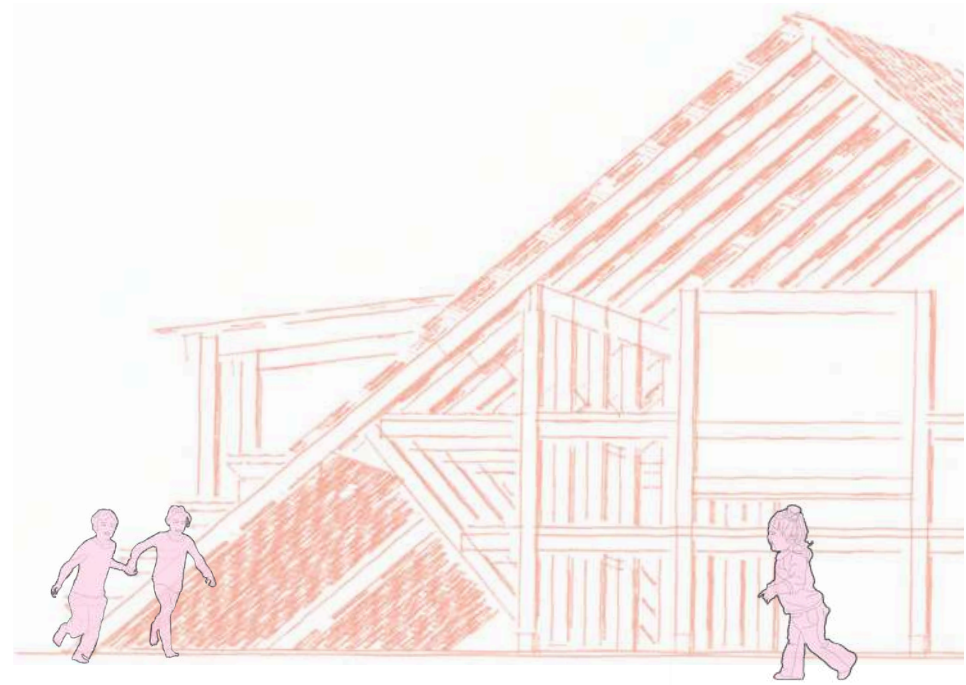
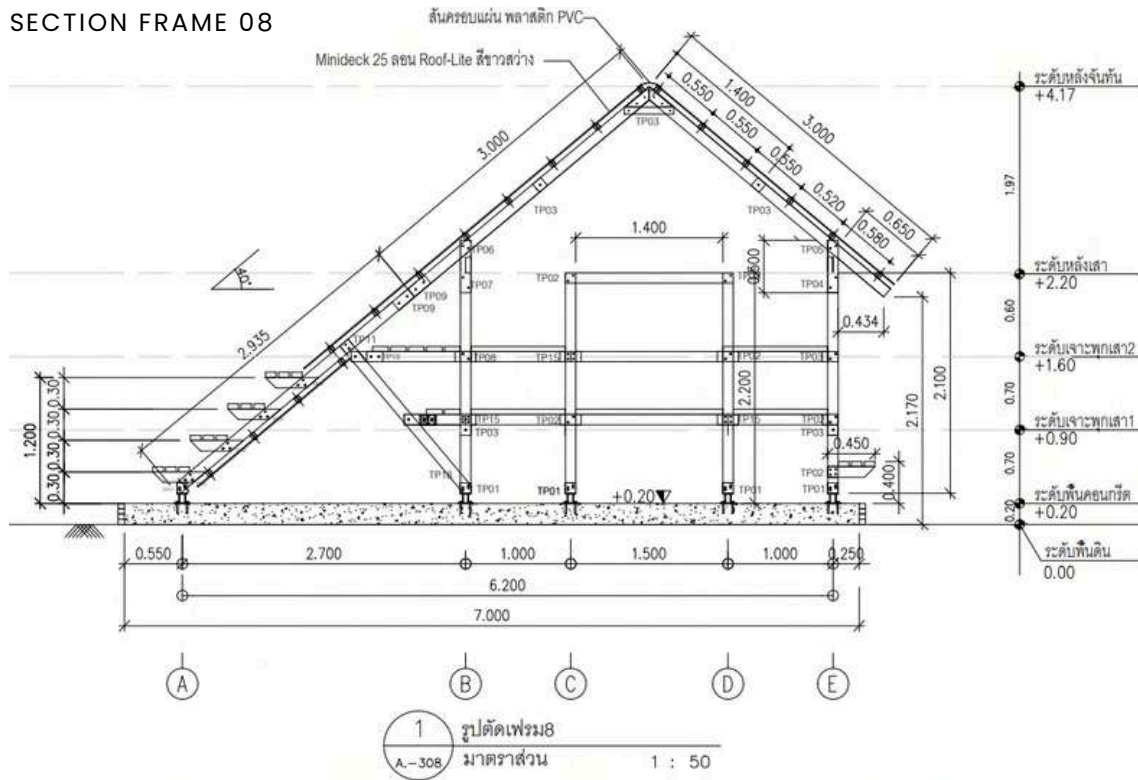

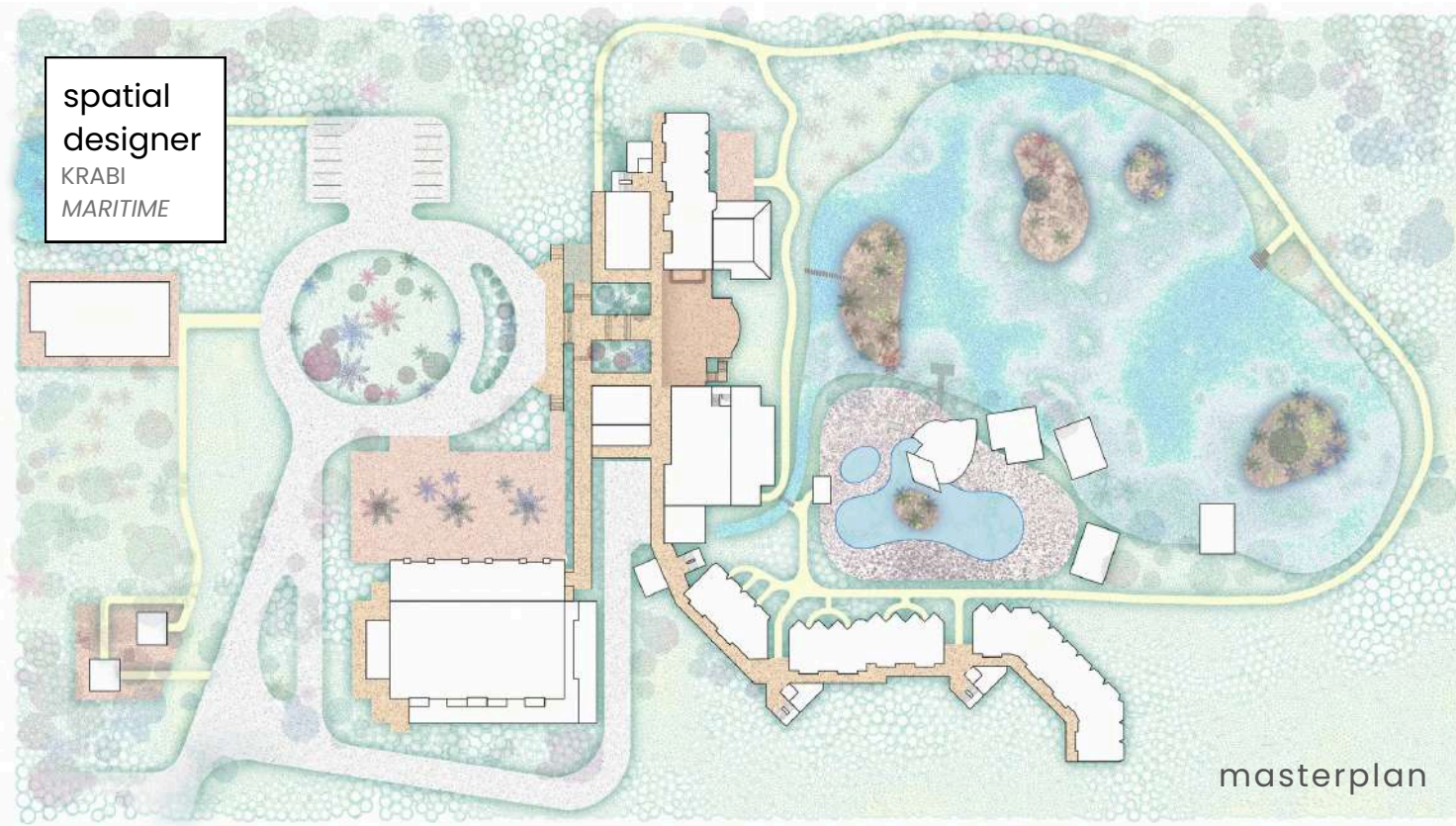

masterplan



Improving the landscape and facilities, including renovating the hotel's deluxe rooms.



building sign

ไม้แบบ
ฉลุฟา
ตู้เสื้อผ้า



deluxe



floral / suite



- คาแบบใบฉลุ
- เทียบสี ทุกห้อง

- ไม้แบบ : 1
- สี : 4

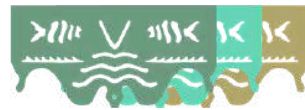

deluxe



floral / suite



tone down darken



tone down darken



graphic

art
works



